

SÉCURITÉ ROUTIÈRE
TOUS RESPONSABLES

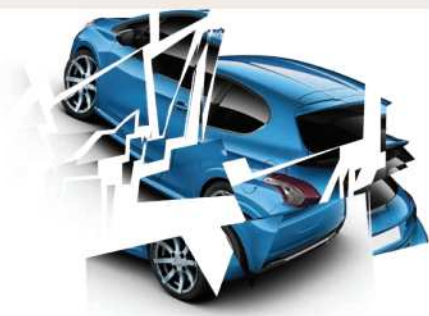

H 25 à 30 ans

**Le 20 Novembre 2015
GRANDE-SYNTHE
sur RD 601**

Circonstances présumées :
De nuit, une voiture percute un piéton marchant dans le même sens côté droit.

F 8 ans

**Le 21 Novembre 2015
ST-POL-SUR-MER
sur RD 1**

Circonstances présumées :
A vitesse excessive, une voiture heurte la victime sur un passage protégé.

F 55 ans

**Le 1^{er} Novembre 2015
FRELINGHIEN
sur RD 945**

Circonstances présumées :
La conductrice perd le contrôle de sa moto et est éjectée contre un poteau d'éclairage public.

H 49 ans

**Le 12 Novembre 2015
BAISIEUX
sur RD 941**

Circonstances présumées :
Le conducteur perd le contrôle de son véhicule et percute un arbre.

F 58 ans

**Le 17 Novembre 2015
LE-DOULIEU
sur RD 38**

Circonstances présumées :
La conductrice empiète sur la voie de gauche et percute une autre voiture en face.

H 86 ans

**Le 30 Novembre 2015
CYSOING
sur RD 94**

Circonstances présumées :
La voiture roule sur le bas-côté herbeux. Elle finit sa trajectoire dans un muret.

H 62 ans

**Le 22 Novembre 2015
LILLE
sur RD 750**

Circonstances présumées :
Le piéton traverse la rue. Il est heurté par une voiturette.

H 23 ans

**Le 14 Novembre 2015
HASPRES
sur RD 955**

Circonstances présumées :
Le conducteur ne maîtrise plus son véhicule, il finit sa course contre un pylône.

H 38 ans

**Le 2 Novembre 2015
ORCHIES
sur A 2**

Circonstances présumées :
Dans un épais brouillard, l'automobiliste est à l'arrêt derrière un Poids-Lourd. Il est percuté par un autre PL.

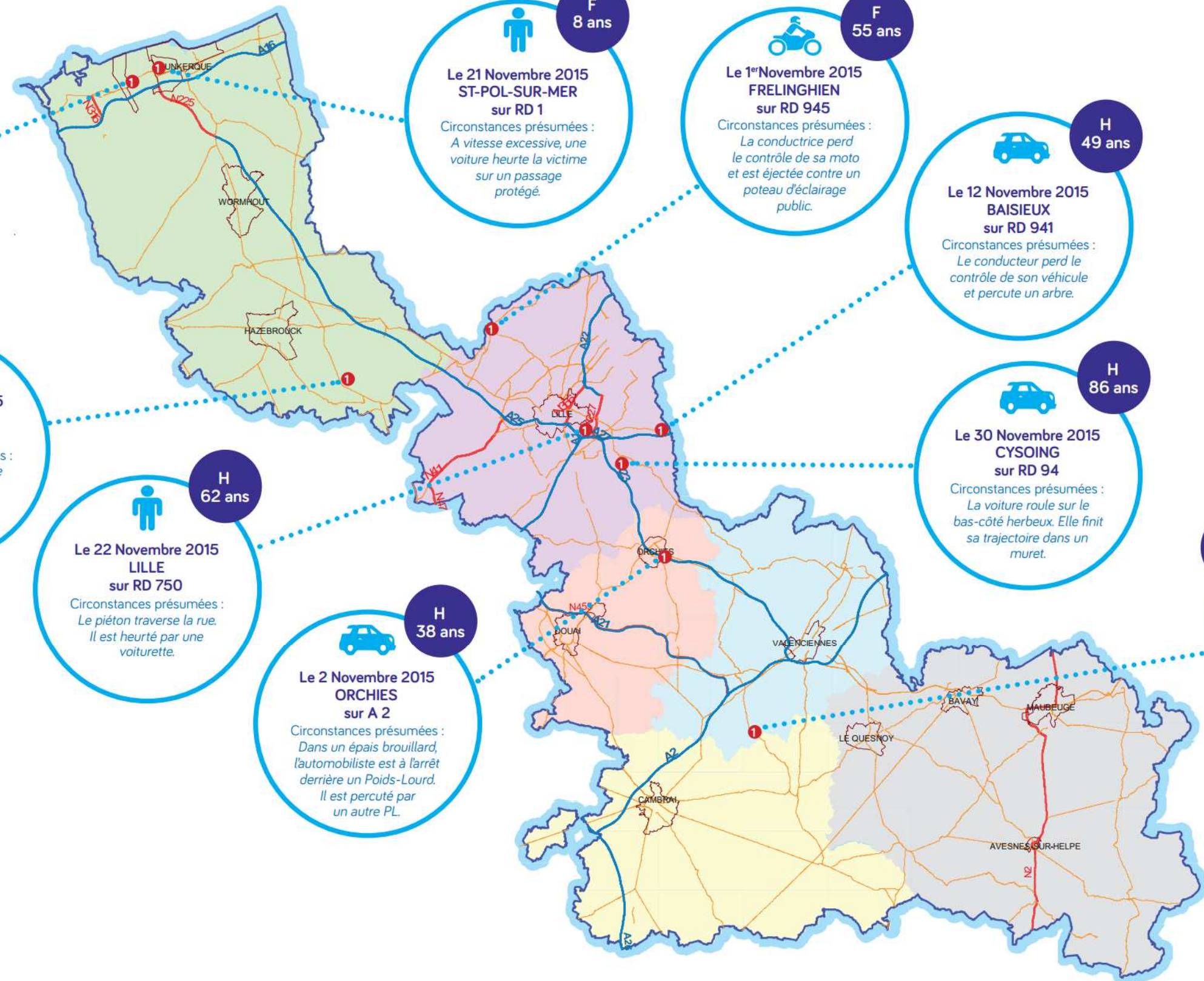

Légende
Détail Accidents Mortels
1 Nombre de victimes

**Total :
9
personnes
tuées**