Observatoire Départemental Sécurité Routière

Liberté • Égalité • Fraternité
RÉPUBLIQUE FRANÇAISE

SÉCURITÉ ROUTIÈRE
TOUS RESPONSABLES

Les accidents mortels dans le NORD

JUIN 2016

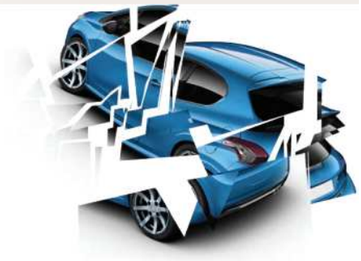

H 34 ans

Le 16 juin 2016
DUNKERQUE
sur RD 60
Circonstances présumées :
Le conducteur parcourt sans casque une centaine de mètres et heurte un mur.

H 28 ans

Le 25 juin 2016
GHYVELDE
sur RD 601
Circonstances présumées :
Le conducteur perd le contrôle de son véhicule en courbe et effectue plusieurs tonneaux.

H 25 ans

Le 19 juin 2016
LOMME-LILLE
sur RD 207
Circonstances présumées :
De nuit, le piéton est couché sur la route alors qu'une voiture arrive à vive allure.

H 20 ans

Le 15 juin 2016
ROUBAIX
sur RD 760
Circonstances présumées :
Le cycliste franchit un feu rouge en tournant à droite devant un PL qui le renverse.

F 67 ans

Le 27 juin 2016
STE-MARIE-CAPPEL
sur RD 916
Circonstances présumées :
La conductrice se déporte à gauche face à un poids-lourd.

H 23 ans

Le 30 juin 2016
SANTES
sur RD 341
Circonstances présumées :
Le conducteur perd la maitrise de sa voiture et percute un arbre.

H 26 ans

Le 1er juin 2016
SAINGHIN-EN-MELANTOIS sur A 27
Circonstances présumées :
Dans un embouteillage, le conducteur à l'arrêt derrière un poids lourd est percuté à l'arrière par un autre poids lourd.

H 21 ans

Le 14 juin 2016
FEIGNIES
sur RN 2
Circonstances présumées :
Dans un rétrécissement de voies, une voiture ralentit. Elle est heurtée à l'arrière par un automobiliste qui décède.

H 51 ans

Le 20 juin 2016
CAUDRY
sur RD 16A
Circonstances présumées :
Devant son domicile, la victime emprunte le passage piéton. Il est renversé par un automobiliste.

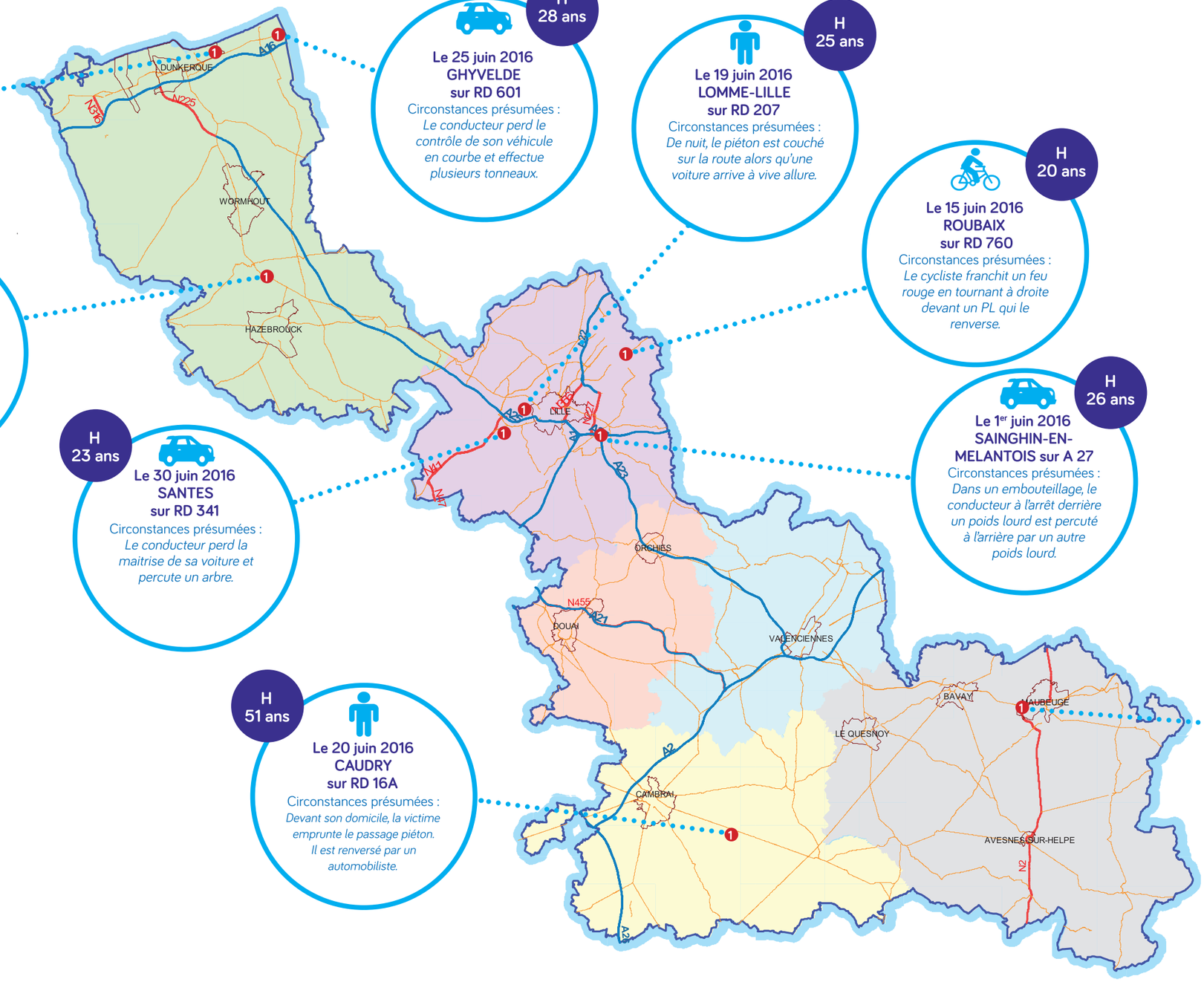

Total : 9 personnes tuées

DDTM Nord

Service Sécurité Risques et Crises
Sécurité Routière et Circulation
Sources : Bd carto © IGN 2009 - Forces de l'ordre
Ech : 1 / 500000 éme Date : 07 / 07 / 2016

Légende
Détail Accidents Mortels
N Nombre de victimes