

Département du Nord (59)  
Commune de PONT-SUR-SAMBRE



CREATION D'UNE CENTRALE  
PHOTOVOLTAÏQUE AU SOL

PERMIS DE CONSTRUIRE

Le présent plan ne constitue pas un document technique ayant valeur d'exécution, mais uniquement un document administratif.

Sommaire

	Désignation	échelle	
01	Plan de situation	1/25 000	PC 01
02	Plan de masse - vue générale	1/4 000	PC 02
02 bis	Plan de masse - unité foncière	1/6 000	PC 02
03	Plans de masse	1/3 200	PC 02
04	Plan de masse - zone Est	1/2 000	PC 02
05	Plan de masse - zone Ouest	1/2 000	PC 02
06	Accès et raccordement	1/3 200	PC 02
07	Clotûres et limites de propriété	1/3 200	PC 02
08	Plan de masse - PDL	1/125	PC 02
08bis	Plan de masse - PDL	1/3 200	PC 02
09 à 13	Plan de masse - postes électriques	1/160	PC 02
14	Plan de coupes	1/4 000	PC 03
15	Profils en long	1/2 000	PC 03
16 à 17	Panneaux photovoltaïques	/	PC 05
18	Poste de livraison	/	PC 05
19	Plan de repérage des photomontages	1/3 200	PC 06
20 à 23	Photomontages	/	PC 06/07/08

Cabinet d'Architecture  
**Joel BENA**  
Maître d'oeuvre  
33 rue de Coulmier  
51240 La Chaussée sur Marne  
Tél : 03 26 72 96 18

Modifications	Date	Par	Vérification
Création	08/12/2015	FMA	Nicolas GUBRY
Mise à jour	21/03/2016	FBR	Nicolas GUBRY
Finalisation	21/06/2016	FBR	Nicolas GUBRY

Date : 08/12/2015

Échelles : Diverses

Draftsight

Cabinet d'architecture  
**Joël BENA**  
Maître d'oeuvre  
Inscrit à l'ordre des architectes n° national 0289  
Coordonnateur SPA 1.2.3.  
33, rue de Coulmier  
51240 LA CHAUSSEE SUR MARNE  
Tél : 03.26.72.96.18  
Fax : 03.26.72.98.14  
Email : joel.bena@wanadoo.fr

Maitrise d'Ouvrage :



Quadran  
18 RUE DOM PERIGNON  
51000 CHÂLONS-EN-CHAMPAGNE  
Tél : 03 26 65 75 37



Les présents plans sont exclusivement destinés à la demande de permis de construire. Ils ne sont pas des plans d'exécution et ne peuvent donc en aucun cas être directement utilisés pour réaliser la construction. Toute reproduction même partielle est interdite sans accord écrit du bureau d'études. Les limites cadastrales issues des sections digitalisées sont données à titre indicatif, de même que les coordonnées des installations en découlant. Ces positions sont suffisantes pour la phase de Construire. Il est fortement conseillé de procéder à un bornage contradictoire, afin de garantir au moins les limites des parcelles d'implantation avant la phase travaux.

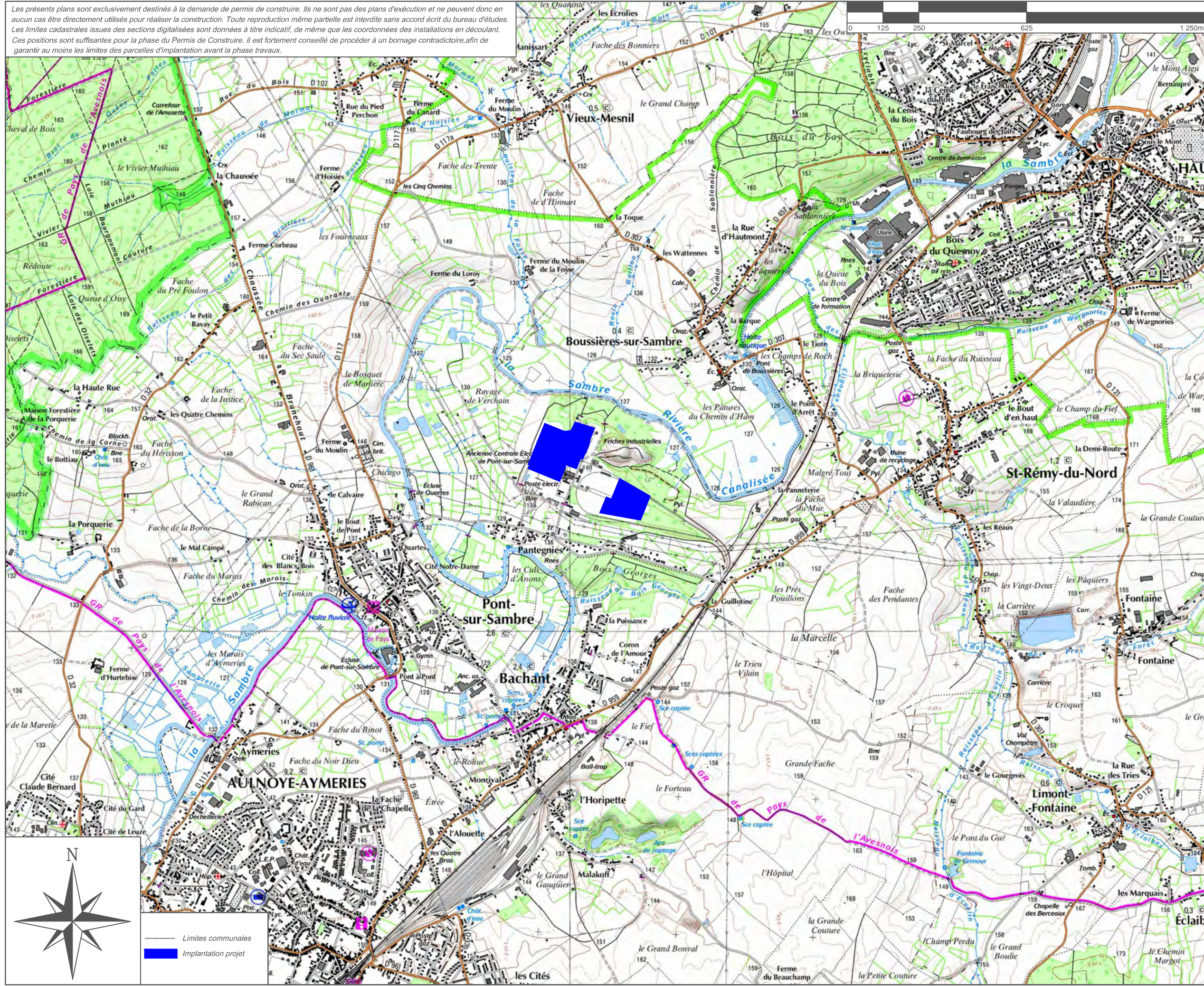

----- Limites communales  
 ■ Implantation projet

PC 01

DOSSIER DE PERMIS DE CONSTRUIRE

01

Mars 2016

PONT-SUR-SAMBRE (59)

PLAN DE SITUATION

1/25000

CABINET D'ARCHITECTURE :

**bsna**  
 Joël BENA Architecte  
 33 rue de Coulmier  
 51240 La Chaussée sur Mame  
 Architecture et  
 Maîtrise d'œuvre  
 Tél : 03 26 72 96 18

SOCIÉTÉ DE DÉVELOPPEMENT :

**Quadrans**  
 ENERGES LIBRES  
 Quadrans  
 18 RUE DOM PERIGNON  
 51000 CHÂLONS-EN-CHAMPAGNE  
 Tél : 03 26 65 75 37



Les présents plans sont exclusivement destinés à la demande de permis de construire. Ils ne sont pas des plans d'exécution et ne peuvent donc en aucun cas être directement utilisés pour réaliser la construction. Toute reproduction même partielle est interdite sans accord écrit du bureau d'études. Les limites cadastrales issues des sections digitalisées sont données à titre indicatif, de même que les coordonnées des installations en découlant. Ces positions sont suffisantes pour la phase du Permis de Construire. Il est fortement conseillé de procéder à un bornage contradictoire, afin de garantir au moins les limites des parcelles d'implantation avant la phase travaux.

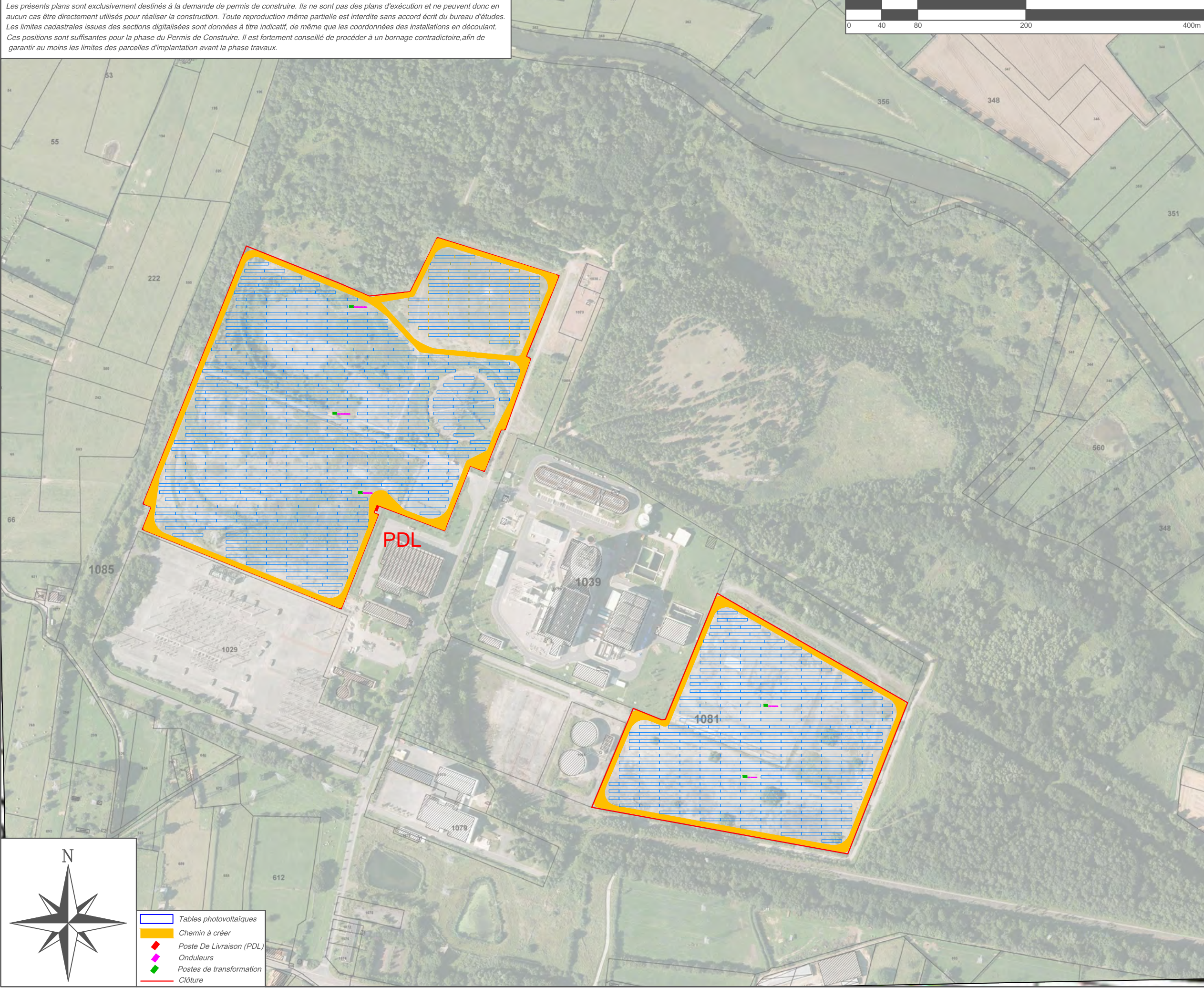
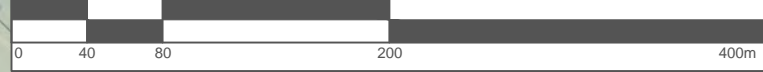

- Tables photovoltaïques
- Chemin à créer
- ◆ Poste De Livraison (PDL)
- ◆ Onduleurs
- ◆ Postes de transformation
- Clôture

02

DOSSIER DE PERMIS DE CONSTRUIRE

PC 02

Mars 2016

PONT-SUR-SAMBRE (59)  
Plan de masse - Vue Générale  
1/4 000

CABINET D'ARCHITECTURE :

**bona**  
Architecte d'Urbanisme  
Maîtrise d'œuvre

Joël BENA Architecte  
33 rue de Coulmier  
51240 La Chaussée sur Mame  
Tél : 03 26 72 96 18

SOCIÉTÉ DE DÉVELOPPEMENT :

Quadran  
18 RUE DOM PERIGNON  
51000 CHÂLONS-EN-CHAMPAGNE  
Tél : 03 26 65 75 37



Les présents plans sont exclusivement destinés à la demande de permis de construire. Ils ne sont pas des plans d'exécution et ne peuvent donc en aucun cas être directement utilisés pour réaliser la construction. Toute reproduction même partielle est interdite sans accord écrit du bureau d'études. Les limites cadastrales issues des sections digitalisées sont données à titre indicatif, de même que les coordonnées des installations en découlant. Ces positions sont suffisantes pour la phase du Permis de Construire. Il est fortement conseillé de procéder à un bornage contradictoire, afin de garantir au moins les limites des parcelles d'implantation avant la phase travaux.

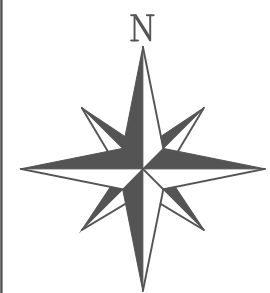
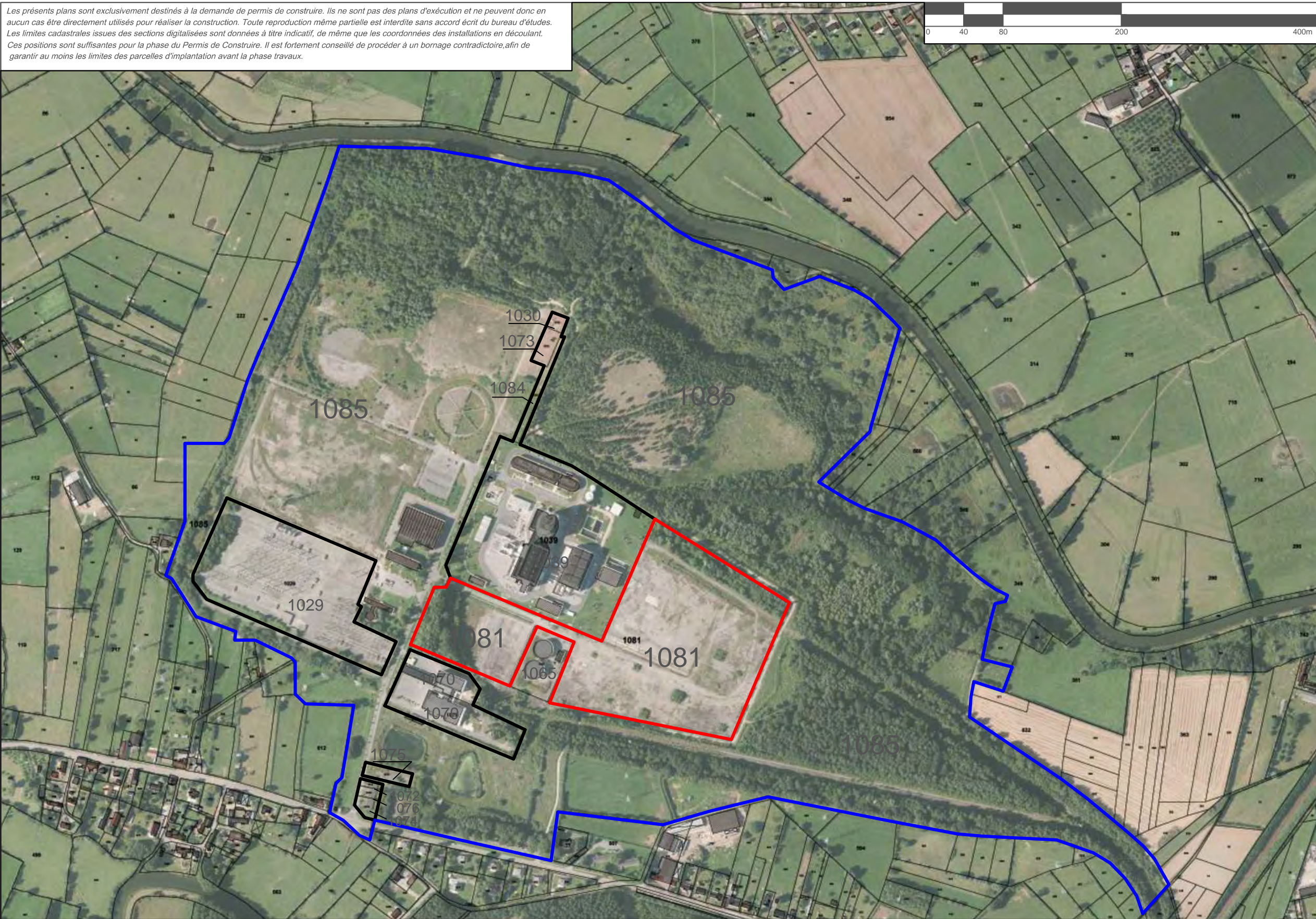

**Unité foncière de la section B 1081**  
 Propriété de La Communauté d'Agglomération  
 Maubeuge Val de Sambre  
 Commune de Pont sur Sambre  
 Section B n°1081  
 Contenance cadastrale  
 90 559 m<sup>2</sup>

**Unité foncière de la section B 1085**  
 Propriété de La Communauté d'Agglomération  
 Maubeuge Val de Sambre  
 Commune de Pont sur Sambre  
 Section B n°1085  
 Contenance cadastrale  
 782 264 m<sup>2</sup>

**Parcelles ne faisant pas parti de l'unité foncière du projet**

PC 02

DOSSIER DE PERMIS DE CONSTRUIRE

02bis

Mars 2016

PONT-SUR-SAMBRE (59)  
 Plan de masse - unité foncière  
 1/6 000

CABINET D'ARCHITECTURE :

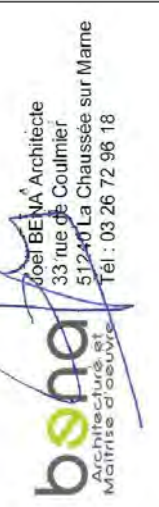

SOCIÉTÉ DE DÉVELOPPEMENT :



Quadran  
 18 RUE DOM PERIGNON  
 51000 CHÂLONS-EN-CHAMPAGNE  
 Tél : 03 26 65 75 37



Les présents plans sont exclusivement destinés à la demande de permis de construire. Ils ne sont pas des plans d'exécution et ne peuvent donc en aucun cas être directement utilisés pour réaliser la construction. Toute reproduction même partielle est interdite sans accord écrit du bureau d'études. Les limites cadastrales issues des sections digitalisées sont données à titre indicatif, de même que les coordonnées des installations en découlant. Ces positions sont suffisantes pour la phase du Permis de Construire. Il est fortement conseillé de procéder à un bornage contradictoire, afin de garantir au moins les limites des parcelles d'implantation avant la phase travaux.

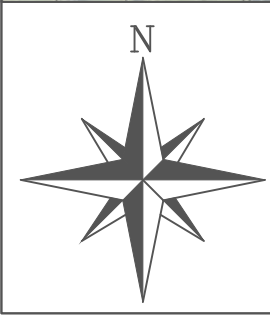
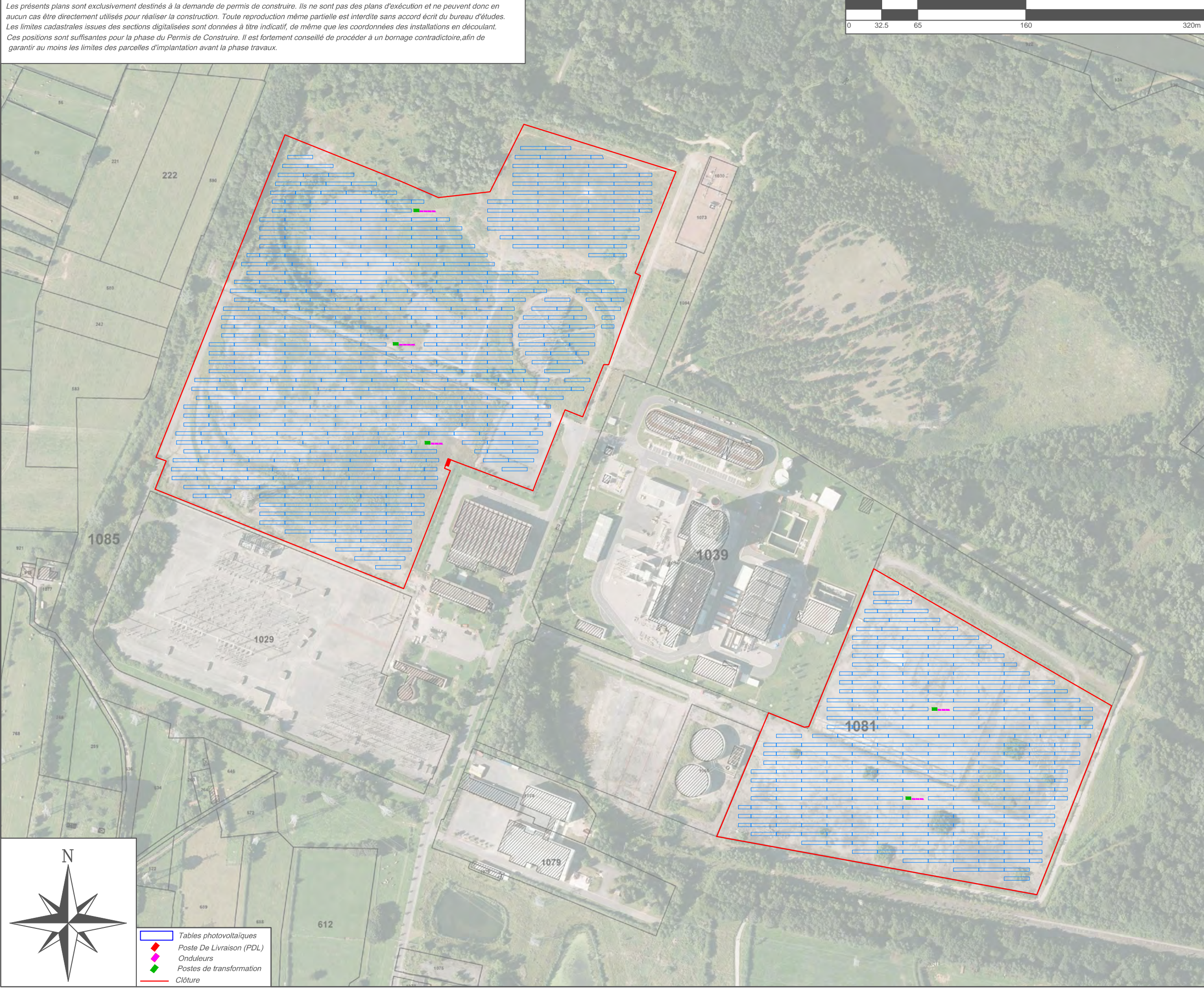
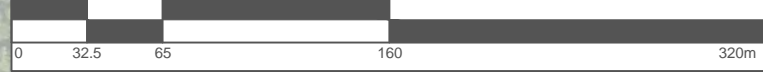

- Tables photovoltaïques
- ◆ Poste De Livraison (PDL)
- ◆ Onduleurs
- ◆ Postes de transformation
- Clôture

03

DOSSIER DE PERMIS DE CONSTRUIRE

PC 02

Mars 2016

PONT-SUR-SAMBRE (59)  
Plan de masse  
1/3 200

CABINET D'ARCHITECTURE :

**bsna**  
bureau de services  
Mairie de Leuvsin

Joël BENA Architecte  
33 rue de Coulmier  
51240 La Chaussée sur Mame  
Tél : 03 26 72 96 18

SOCIÉTÉ DE DÉVELOPPEMENT :



Quadran  
18 RUE DOM PERIGNON  
51000 CHÂLONS-EN-CHAMPAGNE  
Tél : 03 26 65 75 37



Les présents plans sont exclusivement destinés à la demande de permis de construire. Ils ne sont pas des plans d'exécution et ne peuvent donc en aucun cas être directement utilisés pour réaliser la construction. Toute reproduction même partielle est interdite sans accord écrit du bureau d'études. Les limites cadastrales issues des sections digitalisées sont données à titre indicatif, de même que les coordonnées des installations en découlant. Ces positions sont suffisantes pour la phase du Permis de Construire. Il est fortement conseillé de procéder à un bornage contradictoire, afin de garantir au moins les limites des parcelles d'implantation avant la phase travaux.

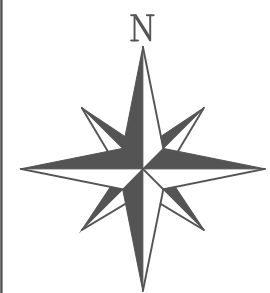
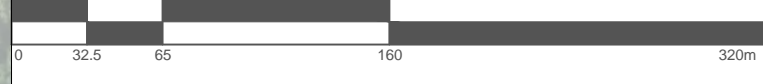

Propriété de La Communauté  
d'Agglomération Maubeuge Val de Sambre  
Commune de Pont sur Sambre  
Section B n°1081  
Contenance cadastrale  
90 559 m<sup>2</sup>

- Tables photovoltaïques
- Poste De Livraison (PDL)
- Onduleurs
- Postes de transformation
- Clôture

PC 02

DOSSIER DE PERMIS DE CONSTRUIRE

04

Mars 2016

PONT-SUR-SAMBRE (59)  
Plan de masse - Zone Est  
1/2 000

CABINET D'ARCHITECTURE :

**bona**  
bureau d'architecture  
Maître d'œuvre  
Joël BENA Architecte  
33 rue de Coulmier  
51240 La Chaussée sur Marne  
Tél : 03 26 72 96 18

SOCIÉTÉ DE DÉVELOPPEMENT :

Quadran  
18 RUE DOM PERIGNON  
51000 CHÂLONS-EN-CHAMPAGNE  
Tél : 03 26 65 75 37



Les présents plans sont exclusivement destinés à la demande de permis de construire. Ils ne sont pas des plans d'exécution et ne peuvent donc en aucun cas être directement utilisés pour réaliser la construction. Toute reproduction même partielle est interdite sans accord écrit du bureau d'études. Les limites cadastrales issues des sections digitalisées sont données à titre indicatif, de même que les coordonnées des installations en découlant. Ces positions sont suffisantes pour la phase du Permis de Construire. Il est fortement conseillé de procéder à un bornage contradictoire, afin de garantir au moins les limites des parcelles d'implantation avant la phase travaux.

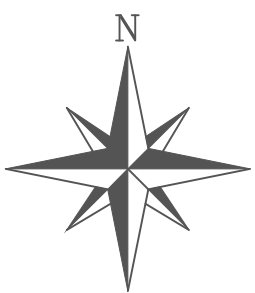
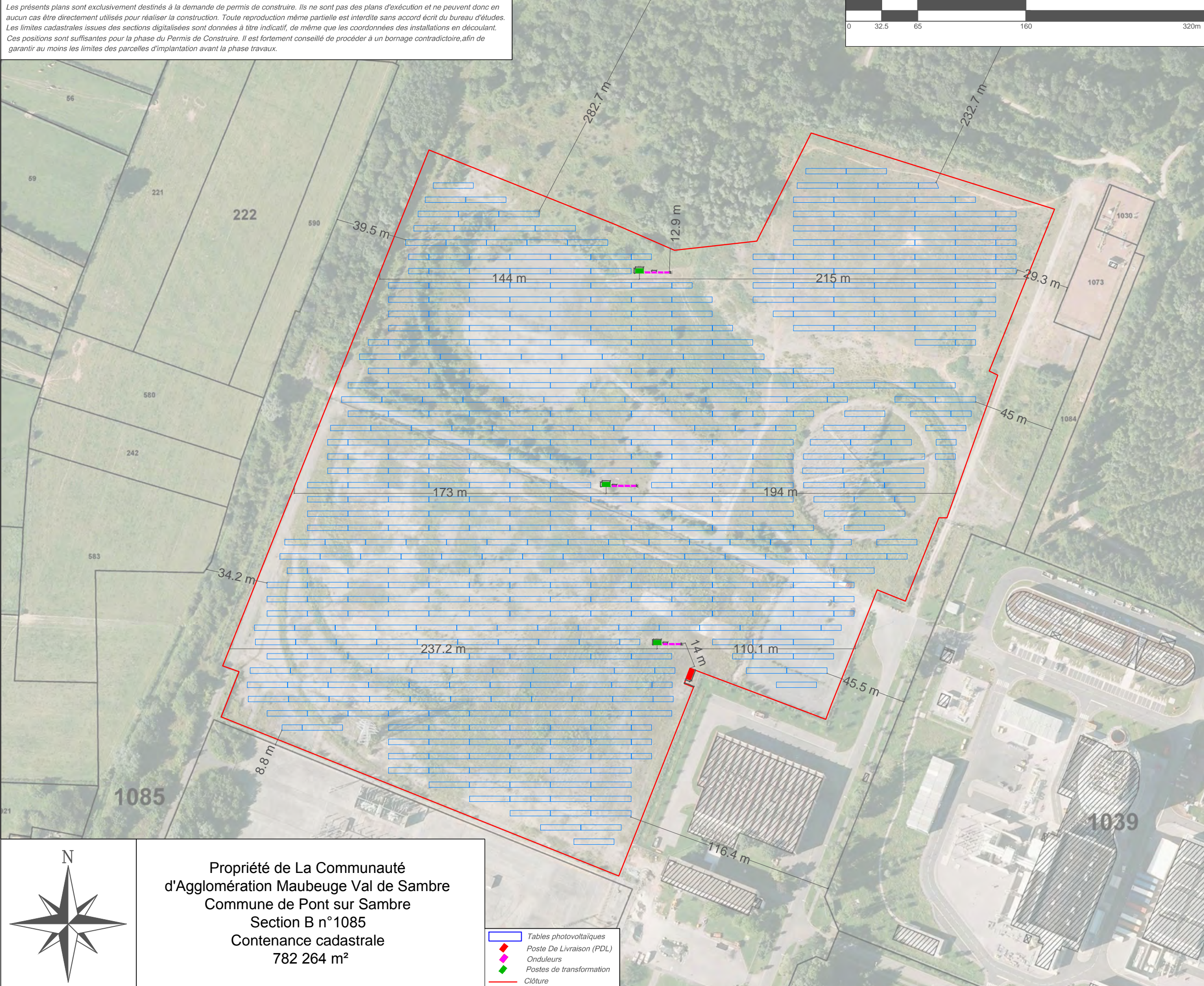
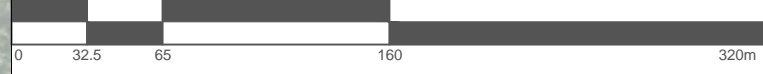

Propriété de La Communauté  
d'Agglomération Maubeuge Val de Sambre  
Commune de Pont sur Sambre  
Section B n°1085  
Contenance cadastrale  
782 264 m<sup>2</sup>

-  Tables photovoltaïques
-  Poste De Livraison (PDL)
-  Onduleurs
-  Postes de transformation
-  Clôture

PC 02

DOSSIER DE PERMIS DE CONSTRUIRE

05

SOCIÉTÉ DE DÉVELOPPEMENT :



Quadran  
18 RUE DOM PERIGNON  
51000 CHÂLONS-EN-CHAMPAGNE  
Tél : 03 26 65 75 37

CABINET D'ARCHITECTURE :



Joël BENA Architecte  
33 rue de Coulmier  
51240 La Chaussée sur Marne  
Architecte, et  
Maîtrise d'œuvre  
Tél : 03 26 72 96 18

Mars 2016

PONT-SUR-SAMBRE (59)  
Plan de masse - Zone Ouest  
1/2 000



Les présents plans sont exclusivement destinés à la demande de permis de construire. Ils ne sont pas des plans d'exécution et ne peuvent donc en aucun cas être directement utilisés pour réaliser la construction. Toute reproduction même partielle est interdite sans accord écrit du bureau d'études. Les limites cadastrales issues des sections digitalisées sont données à titre indicatif, de même que les coordonnées des installations en découlant. Ces positions sont suffisantes pour la phase du Permis de Construire. Il est fortement conseillé de procéder à un bornage contradictoire, afin de garantir au moins les limites des parcelles d'implantation avant la phase travaux.

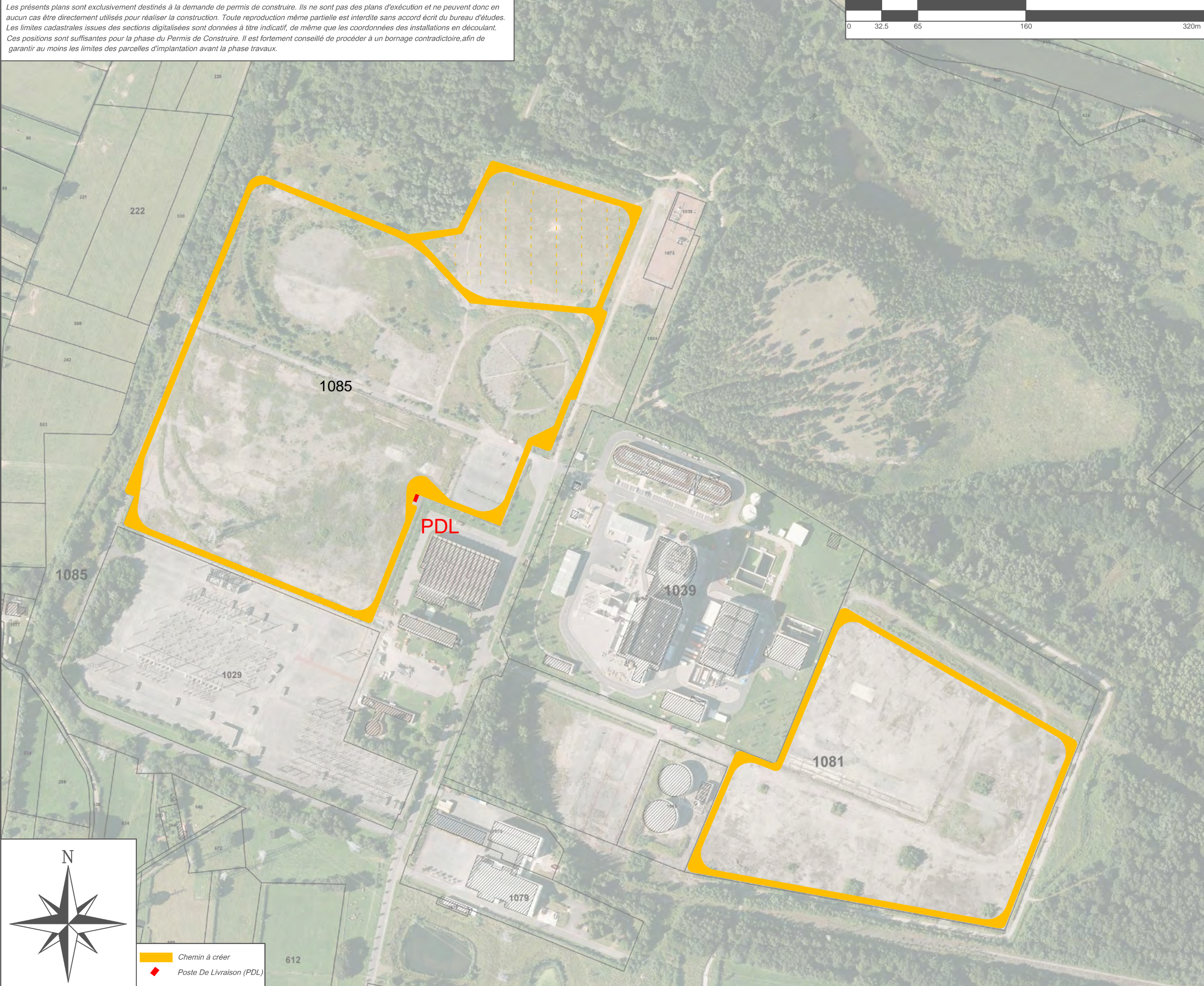
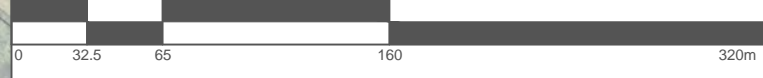

- Chemin à créer
- Poste De Livraison (PDL)

06

DOSSIER DE PERMIS DE CONSTRUIRE

PC 02

Mars 2016

PONT-SUR-SAMBRE (59)  
Accès et raccordements  
1/3 200

CABINET D'ARCHITECTURE :

Joël BENA Architecte  
33 rue de Coulmier  
51240 La Chaussée sur Marne  
Architecte et  
Maîtrise d'œuvre  
Tel : 03 26 72 98 18

SOCIÉTÉ DE DÉVELOPPEMENT :

Quadran  
18 RUE DOM PERIGNON  
51000 CHÂLONS-EN-CHAMPAGNE  
Tél : 03 26 65 75 37



Les présents plans sont exclusivement destinés à la demande de permis de construire. Ils ne sont pas des plans d'exécution et ne peuvent donc en aucun cas être directement utilisés pour réaliser la construction. Toute reproduction même partielle est interdite sans accord écrit du bureau d'études. Les limites cadastrales issues des sections digitalisées sont données à titre indicatif, de même que les coordonnées des installations en découlant. Ces positions sont suffisantes pour la phase du Permis de Construire. Il est fortement conseillé de procéder à un bornage contradictoire, afin de garantir au moins les limites des parcelles d'implantation avant la phase travaux.

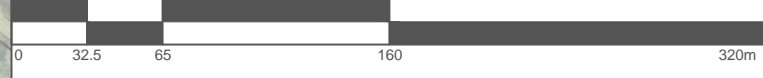

07

DOSSIER DE PERMIS DE CONSTRUIRE

PC 02

Mars 2016

PONT-SUR-SAMBRE (59)  
Clôtures et limites de propriété  
1/3 200

CABINET D'ARCHITECTURE :

**bona**  
Joël BENA Architecte  
33 rue de Coulmier  
51240 La Chaussée sur Marne  
Architectures et  
Maîtrise d'œuvre  
Tel : 03 26 72 96 18

SOCIÉTÉ DE DÉVELOPPEMENT :



Quadran  
18 RUE DOM PERIGNON  
51000 CHÂLONS-EN-CHAMPAGNE  
Tél : 03 26 65 75 37



Les présents plans sont exclusivement destinés à la demande de permis de construire. Ils ne sont pas des plans d'exécution et ne peuvent donc en aucun cas être directement utilisés pour réaliser la construction. Toute reproduction même partielle est interdite sans accord écrit du bureau d'études. Les limites cadastrales issues des sections digitalisées sont données à titre indicatif, de même que les coordonnées des installations en découlant. Ces positions sont suffisantes pour la phase du Permis de Construire. Il est fortement conseillé de procéder à un bornage contradictoire, afin de garantir au moins les limites des parcelles d'implantation avant la phase travaux.

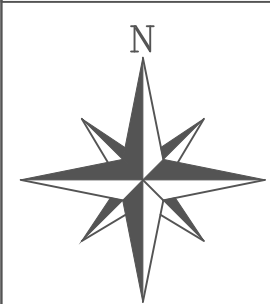
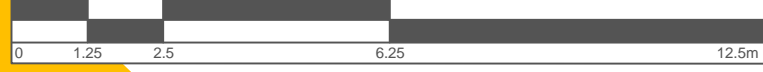

- Tables photovoltaïques
- Chemin à créer
- ◆ Poste De Livraison (PDL)
- Clôture

<b>PDL</b>	Altitude T.N. (NGF - IGN 69) : 138 m env. * Alt. bord de pale (NGF - IGN 69) : 141,3 m env. *	
	E	N
NTF / Lambert II Étendu	709389,0569 m	2582736,4592 m
WGS84 (Greenwich)	3° 52' 1,35" E	50° 13' 50,03" N

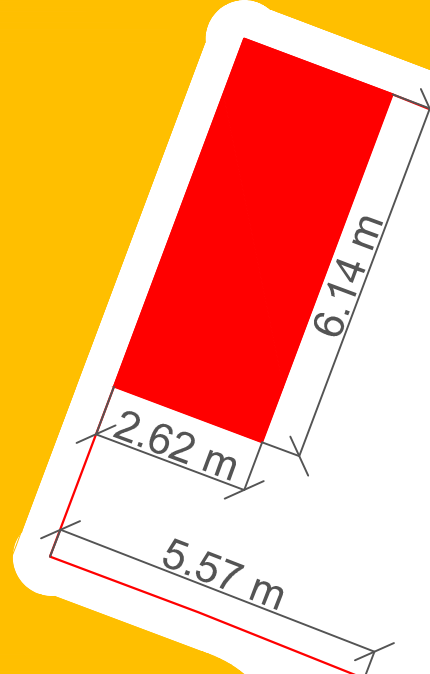

08

DOSSIER DE PERMIS DE CONSTRUIRE

PC 02

Mars 2016

**PONT-SUR-SAMBRE (59)**  
Plan de masse - poste de livraison  
1/125

CABINET D'ARCHITECTURE :

**bona**  
Cabinet d'Architecture  
Magritte - Couvres

Joël BENA Architecte  
33 rue de Coulmier  
51240 La Chaussée sur Mame  
Tél : 03 26 72 96 18

SOCIÉTÉ DE DÉVELOPPEMENT :



Quadran  
18 RUE DOM PERIGNON  
51000 CHÂLONS-EN-CHAMPAGNE  
Tél : 03 26 65 75 37



Les présents plans sont exclusivement destinés à la demande de permis de construire. Ils ne sont pas des plans d'exécution et ne peuvent donc en aucun cas être directement utilisés pour réaliser la construction. Toute reproduction même partielle est interdite sans accord écrit du bureau d'études. Les limites cadastrales issues des sections digitalisées sont données à titre indicatif, de même que les coordonnées des installations en découlant. Ces positions sont suffisantes pour la phase du Permis de Construire. Il est fortement conseillé de procéder à un bornage contradictoire, afin de garantir au moins les limites des parcelles d'implantation avant la phase travaux.

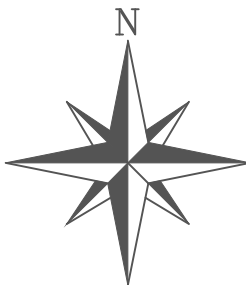
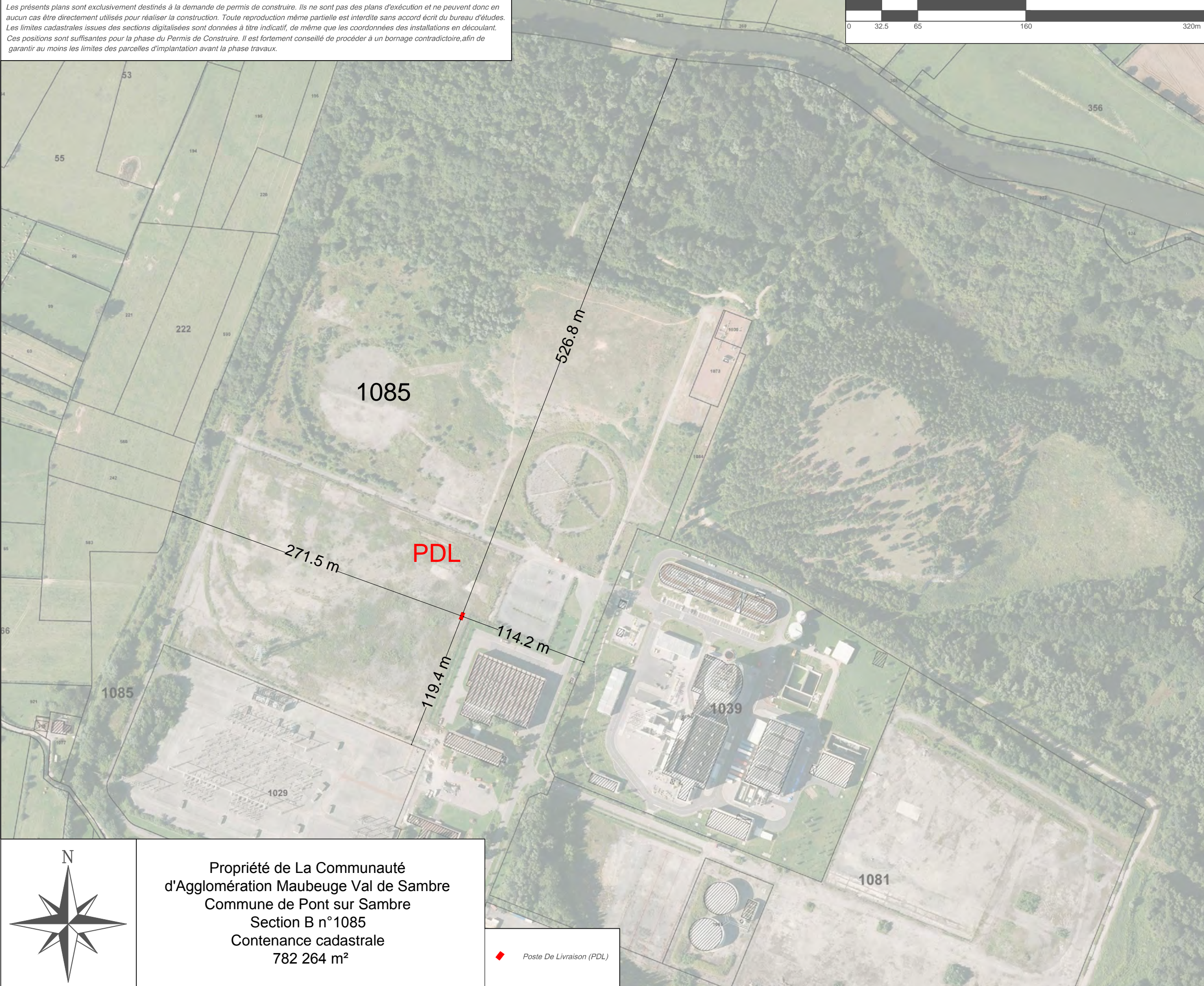
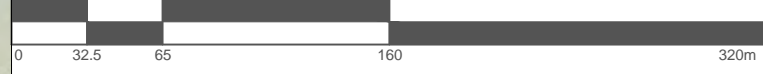

Propriété de La Communauté  
d'Agglomération Maubeuge Val de Sambre  
Commune de Pont sur Sambre  
Section B n°1085  
Contenance cadastrale  
782 264 m<sup>2</sup>

◆ Poste De Livraison (PDL)

08bis

DOSSIER DE PERMIS DE CONSTRUIRE

PC 02

Mars 2016

PONT-SUR-SAMBRE (59)  
Plan de masse - poste de livraison  
1/3 200

CABINET D'ARCHITECTURE :

**bona**  
Architecte  
33 rue de Coulmier  
51240 La Chaussée sur Marne  
Tél : 03 26 72 96 18

SOCIÉTÉ DE DÉVELOPPEMENT :



Quadran  
18 RUE DOM PERIGNON  
51000 CHÂLONS-EN-CHAMPAGNE  
Tél : 03 26 65 75 37



Les présents plans sont exclusivement destinés à la demande de permis de construire. Ils ne sont pas des plans d'exécution et ne peuvent donc en aucun cas être directement utilisés pour réaliser la construction. Toute reproduction même partielle est interdite sans accord écrit du bureau d'études. Les limites cadastrales issues des sections digitalisées sont données à titre indicatif, de même que les coordonnées des installations en découlant. Ces positions sont suffisantes pour la phase du Permis de Construire. Il est fortement conseillé de procéder à un bornage contradictoire, afin de garantir au moins les limites des parcelles d'implantation avant la phase travaux.

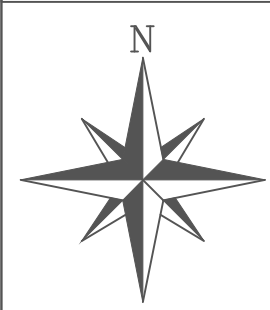

- Tables photovoltaïques
- Chemin à créer
- ◆ Poste De Transformation
- ◆ Onduleurs
- Clôture

<b>Transformateur 1</b> Onduleurs 1 à 4	Altitude T.N. (NGF - IGN 69) : 137 m env. * Alt. max (NGF - IGN69) : 140 m env. *	
	E	N
NTF / Lambert II Étendu	709287,6222 m	2582977,8287 m
WGS84 (Greenwich)	3° 51' 56,48" E	50° 13' 57,89" N

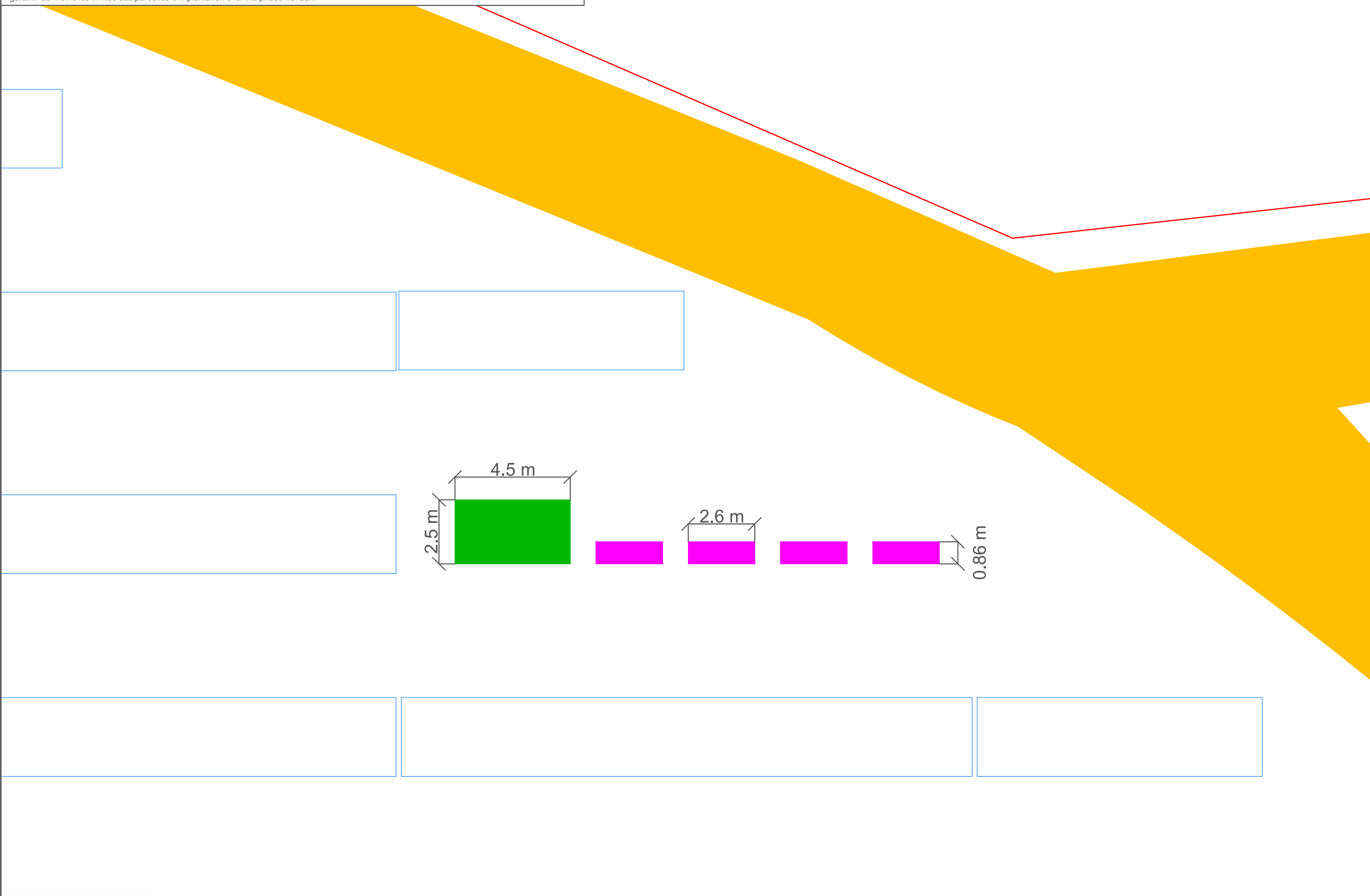
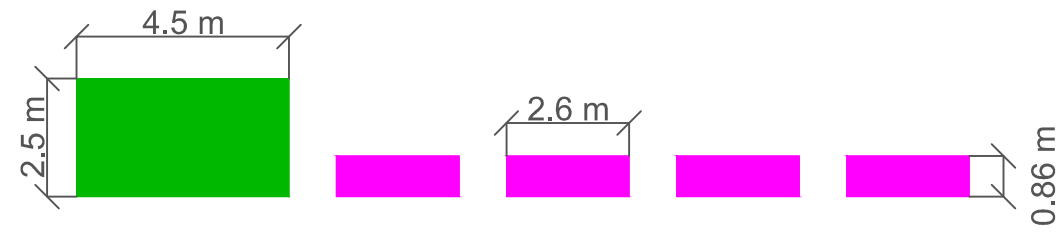

09

DOSSIER DE PERMIS DE CONSTRUIRE

PC 02

Mars 2016

PONT-SUR-SAMBRE (59)

Plan de masse - postes électriques

1/160

CABINET D'ARCHITECTURE :

bena

Joël BENA Architecte  
33 rue de Coulmier  
51240 La Chaussée sur Marne  
Architectures et  
Maîtrise d'œuvre  
Tel : 03 26 72 96 18

SOCIÉTÉ DE DÉVELOPPEMENT :

Quadran

18 RUE DOM PERIGNON  
51000 CHÂLONS-EN-CHAMPAGNE  
Tél : 03 26 65 75 37



Les présents plans sont exclusivement destinés à la demande de permis de construire. Ils ne sont pas des plans d'exécution et ne peuvent donc en aucun cas être directement utilisés pour réaliser la construction. Toute reproduction même partielle est interdite sans accord écrit du bureau d'études. Les limites cadastrales issues des sections digitalisées sont données à titre indicatif, de même que les coordonnées des installations en découlant. Ces positions sont suffisantes pour la phase du Permis de Construire. Il est fortement conseillé de procéder à un bornage contradictoire, afin de garantir au moins les limites des parcelles d'implantation avant la phase travaux.

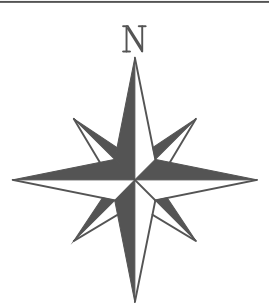
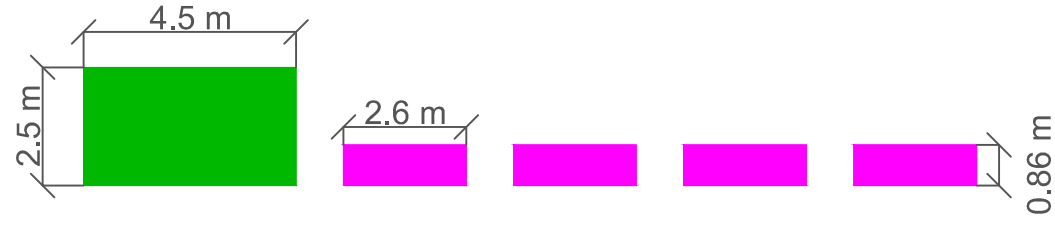

- Tables photovoltaïques
- ◆ Poste De Transformation
- ◆ Onduleurs
- Clôture

Transformateur 2 Onduleurs 5 à 8	Altitude T.N. (NGF - IGN 69) : 138 m env. *	
	Alt. max (NGF - IGN69) : 141 m env. *	
	E	N
NTF / Lambert II Étendu	709269,185 m	2582859,4498 m
WGS84 (Greenwich)	3° 51' 55,44" E	50° 13' 54,08" N

10

DOSSIER DE PERMIS DE CONSTRUIRE

PC 02

Mars 2016

PONT-SUR-SAMBRE (59)  
Plan de masse - postes électriques  
1/160

CABINET D'ARCHITECTURE :



SOCIÉTÉ DE DÉVELOPPEMENT :



Quadran  
18 RUE DOM PERIGNON  
51000 CHÂLONS-EN-CHAMPAGNE  
Tél : 03 26 65 75 37



Les présents plans sont exclusivement destinés à la demande de permis de construire. Ils ne sont pas des plans d'exécution et ne peuvent donc en aucun cas être directement utilisés pour réaliser la construction. Toute reproduction même partielle est interdite sans accord écrit du bureau d'études. Les limites cadastrales issues des sections digitalisées sont données à titre indicatif, de même que les coordonnées des installations en découlant. Ces positions sont suffisantes pour la phase du Permis de Construire. Il est fortement conseillé de procéder à un bornage contradictoire, afin de garantir au moins les limites des parcelles d'implantation avant la phase travaux.

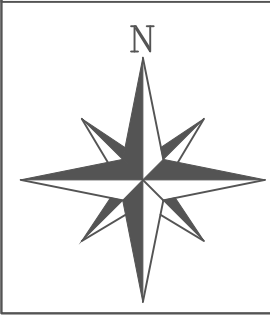
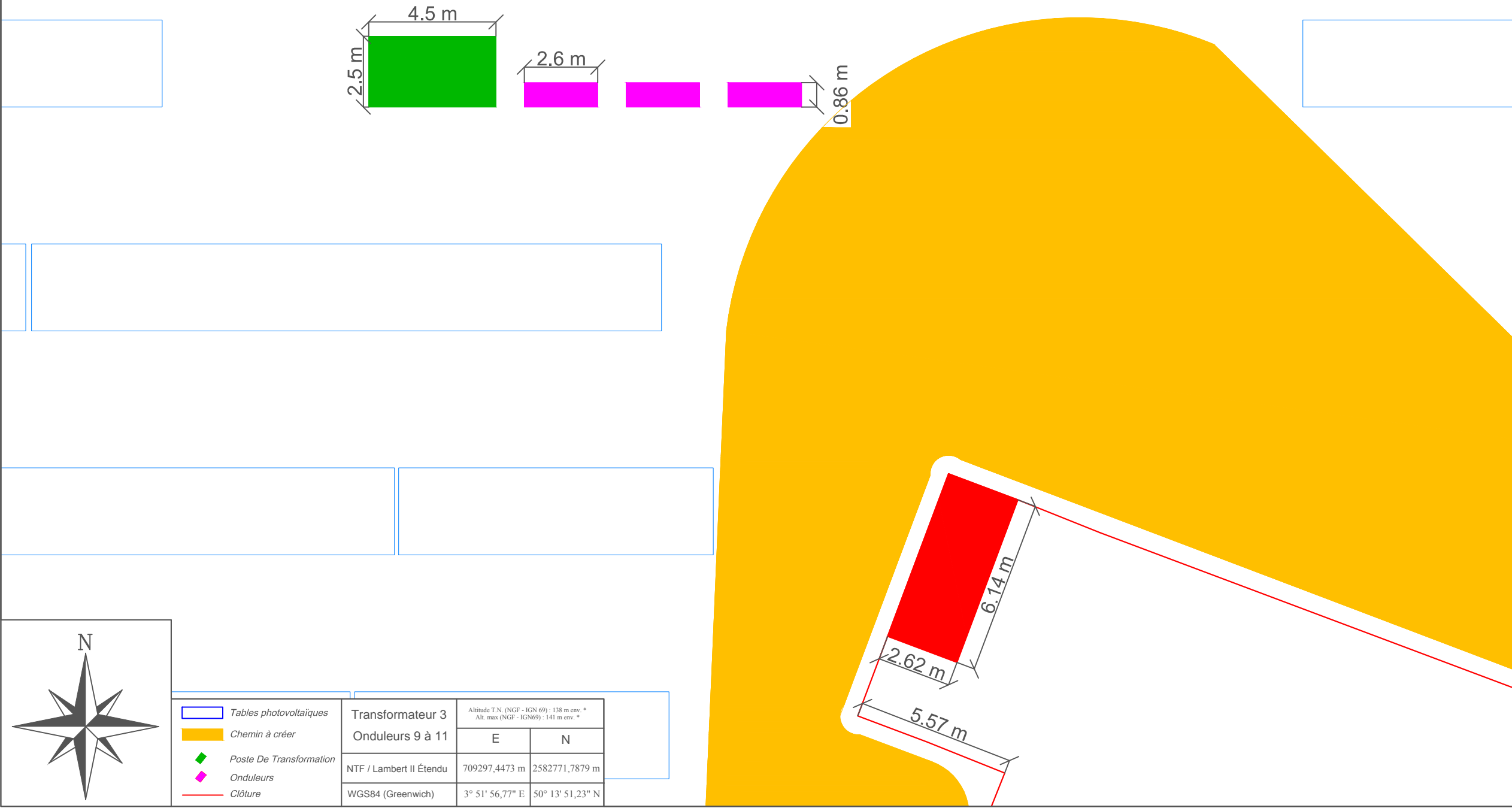

Tables photovoltaïques	Transformateur 3	Altitude T.N. (NGF - IGN 69) : 138 m env. *	
Chemin à créer	Onduleurs 9 à 11	E	N
Poste De Transformation	NTF / Lambert II Étendu	709297,4473 m	2582771,7879 m
Onduleurs	WGS84 (Greenwich)	3° 51' 56,77" E	50° 13' 51,23" N
Clôture			

PC 02

DOSSIER DE PERMIS DE CONSTRUIRE

11

Mars 2016

PONT-SUR-SAMBRE (59)  
Plan de masse - postes électriques  
1/160

CABINET D'ARCHITECTURE :

**bena**  
Architectures et  
Maintenance  
Joël BENA Architecte  
33 rue de Coulmier  
51240 La Chaussée sur Marne  
Tél : 03 26 72 96 18

SOCIÉTÉ DE DÉVELOPPEMENT :

**Quadran**  
ÉNERGIES LIBRES  
Quadran  
18 RUE DOM PERIGNON  
51000 CHÂLONS-EN-CHAMPAGNE  
Tél : 03 26 65 75 37



Les présents plans sont exclusivement destinés à la demande de permis de construire. Ils ne sont pas des plans d'exécution et ne peuvent donc en aucun cas être directement utilisés pour réaliser la construction. Toute reproduction même partielle est interdite sans accord écrit du bureau d'études. Les limites cadastrales issues des sections digitalisées sont données à titre indicatif, de même que les coordonnées des installations en découlant. Ces positions sont suffisantes pour la phase du Permis de Construire. Il est fortement conseillé de procéder à un bornage contradictoire, afin de garantir au moins les limites des parcelles d'implantation avant la phase travaux.

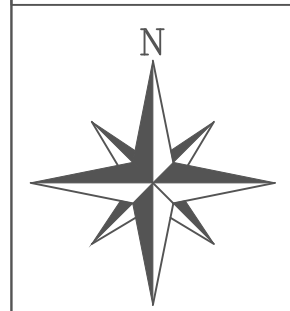

-  Tables photovoltaïques
-  Poste De Transformation
-  Onduleurs

Transformateur 4	Altitude T.N. (NGF - IGN 69) : 138 m env. *	
Onduleurs 12 à 14	Alt. max (NGF - IGN69) : 141 m env. *	
	E	N
NTF / Lambert II Étendu	709747,5368 m	2582535,5234 m
WGS84 (Greenwich)	3° 52' 19,21" E	50° 13' 43,31" N

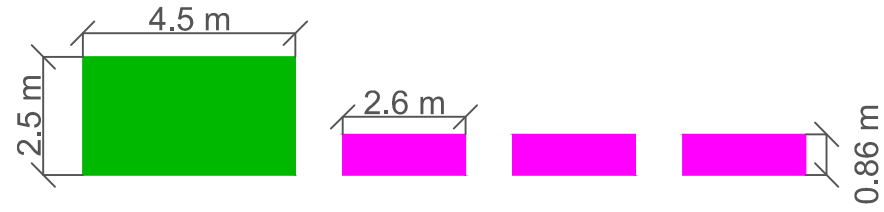

12

DOSSIER DE PERMIS DE CONSTRUIRE

PC 02

Mars 2016

PONT-SUR-SAMBRE (59)  
Plan de masse - postes électriques  
1/160

CABINET D'ARCHITECTURE :



SOCIÉTÉ DE DÉVELOPPEMENT :



Quadran  
18 RUE DOM PERIGNON  
51000 CHÂLONS-EN-CHAMPAGNE  
Tél : 03 26 65 75 37



Les présents plans sont exclusivement destinés à la demande de permis de construire. Ils ne sont pas des plans d'exécution et ne peuvent donc en aucun cas être directement utilisés pour réaliser la construction. Toute reproduction même partielle est interdite sans accord écrit du bureau d'études. Les limites cadastrales issues des sections digitalisées sont données à titre indicatif, de même que les coordonnées des installations en découlant. Ces positions sont suffisantes pour la phase du Permis de Construire. Il est fortement conseillé de procéder à un bornage contradictoire, afin de garantir au moins les limites des parcelles d'implantation avant la phase travaux.

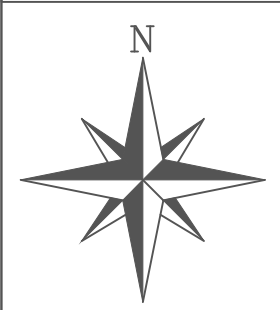

	Tables photovoltaïques	Transformateur 5		Altitude T.N. (NGF - IGN 69) : 138 m env. *	
	Poste De Transformation	Onduleurs 15 à 17		E	N
	Onduleurs	NTF / Lambert II Étendu	709724,4076 m	2582456,5109 m	
		WGS84 (Greenwich)	3° 52' 17,97" E	50° 13' 40,77" N	

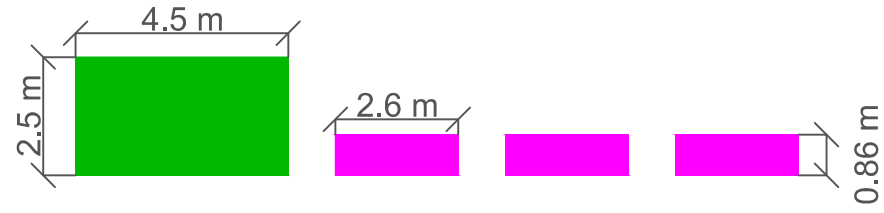

13

DOSSIER DE PERMIS DE CONSTRUIRE

PC 02

Mars 2016

PONT-SUR-SAMBRE (59)  
Plan de masse - postes électriques  
1/160

CABINET D'ARCHITECTURE :



SOCIÉTÉ DE DÉVELOPPEMENT :



Quadran  
18 RUE DOM PERIGNON  
51000 CHÂLONS-EN-CHAMPAGNE  
Tél : 03 26 65 75 37



Les présents plans sont exclusivement destinés à la demande de permis de construire. Ils ne sont pas des plans d'exécution et ne peuvent donc en aucun cas être directement utilisés pour réaliser la construction. Toute reproduction même partielle est interdite sans accord écrit du bureau d'études. Les limites cadastrales issues des sections digitalisées sont données à titre indicatif, de même que les coordonnées des installations en découlant. Ces positions sont suffisantes pour la phase du Permis de Construire. Il est fortement conseillé de procéder à un bornage contradictoire, afin de garantir au moins les limites des parcelles d'implantation avant la phase travaux.

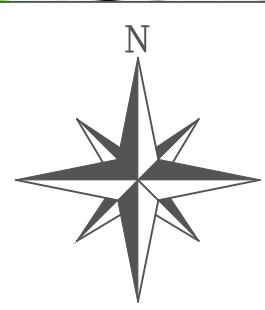
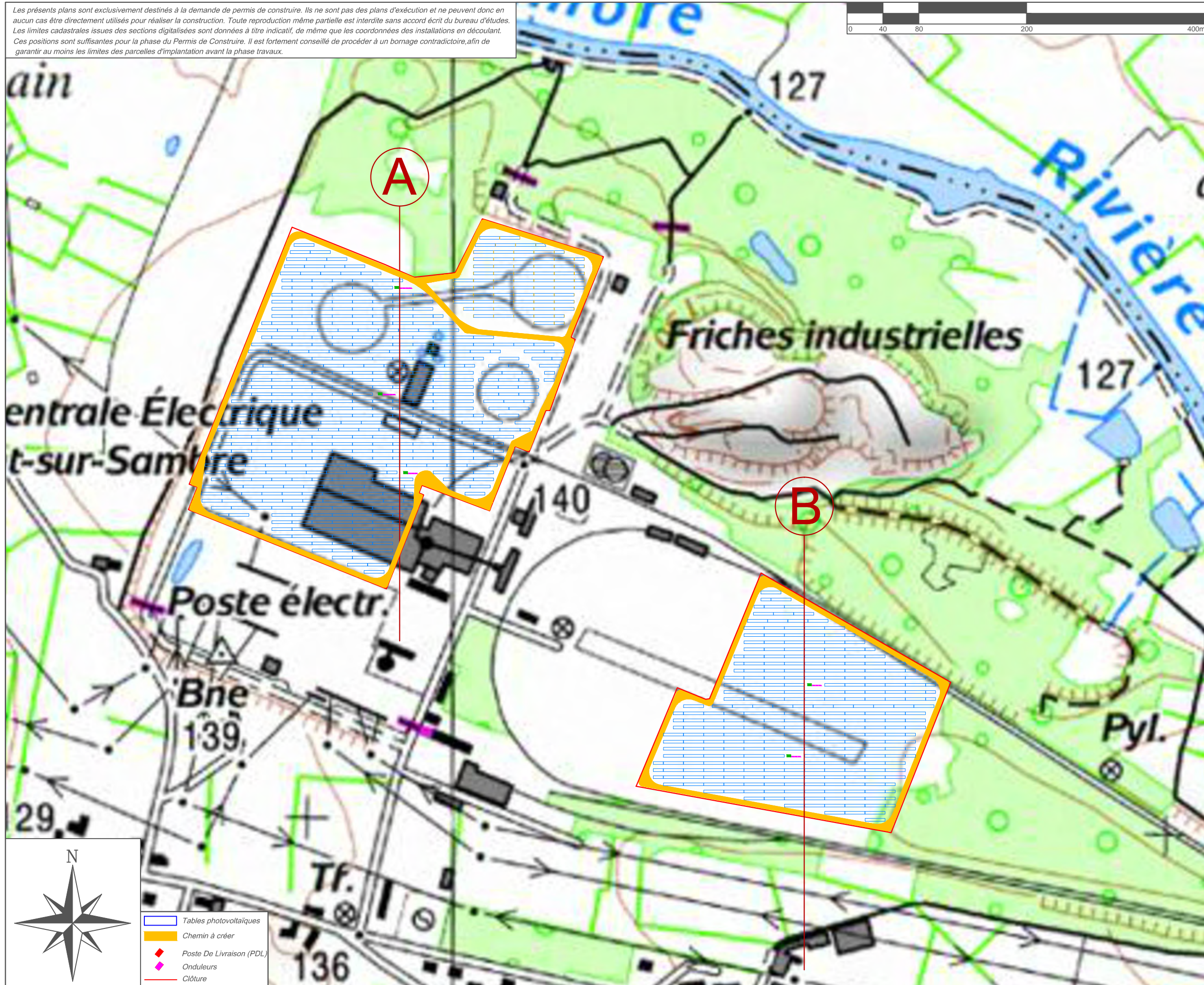
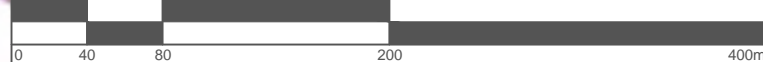

- Tables photovoltaïques
- Chemin à créer
- Poste De Livraison (PDL)
- Onduleurs
- Clôture

14

DOSSIER DE PERMIS DE CONSTRUIRE

PC 03

Mars 2016

PONT-SUR-SAMBRE (59)

Plan de coupes

1/4 000

CABINET D'ARCHITECTURE :

**bona**  
 Architecture, Urbanisme, Paysage  
 Joël BENA Architecte  
 33 rue de Coulmier  
 51240 La Chaussée sur Marne  
 Tél : 03 26 72 96 18

SOCIÉTÉ DE DÉVELOPPEMENT :



Quadran  
 18 RUE DOM PERIGNON  
 51000 CHÂLONS-EN-CHAMPAGNE  
 Tél : 03 26 65 75 37



Les présents plans sont exclusivement destinés à la demande de permis de construire. Ils ne sont pas des plans d'exécution et ne peuvent donc en aucun cas être directement utilisés pour réaliser la construction. Toute reproduction même partielle est interdite sans accord écrit du bureau d'études. Les limites cadastrales issues des sections digitalisées sont données à titre indicatif, de même que les coordonnées des installations en découlant. Ces positions sont suffisantes pour la phase du Permis de Construire. Il est fortement conseillé de procéder à un bornage contradictoire, afin de garantir au moins les limites des parcelles d'implantation avant la phase travaux.

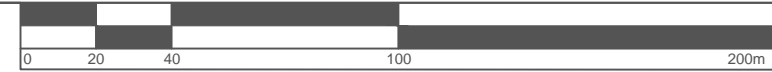

échelle 1 / 2000

## Coupe A

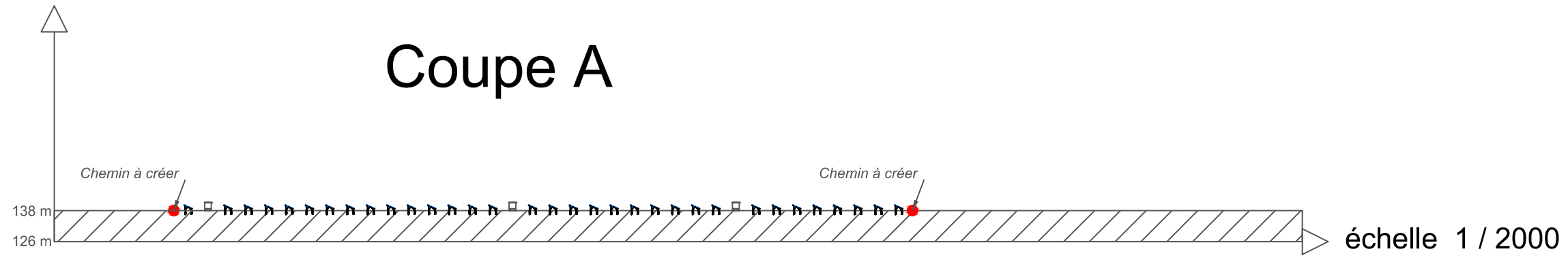

échelle 1 / 2000

## Coupe B

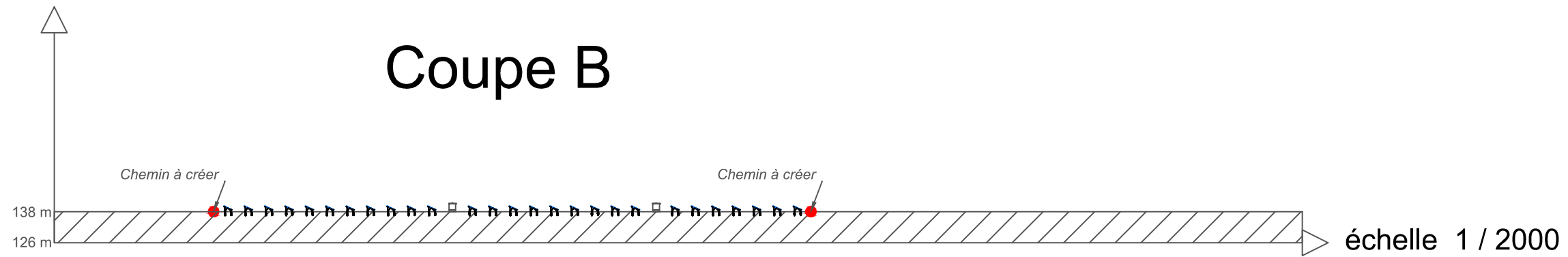

PC 03

DOSSIER DE PERMIS DE CONSTRUIRE

15

SOCIÉTÉ DE DÉVELOPPEMENT :

Quadran  
18 RUE DOM PERIGNON  
51000 CHÂLONS-EN-CHAMPAGNE  
Tél : 03 26 65 75 37



CABINET D'ARCHITECTURE :

Joël BENA Architecte  
33 rue de Coulmier  
51240 La Chaussée sur Marne  
Architecte D'Etat  
Matricule 2700016  
Tél : 03 26 72 96 18

Mars 2016

PONT-SUR-SAMBRE (59)  
Profils en long  
1/2 000



Les présents plans sont exclusivement destinés à la demande de permis de construire. Ils ne sont pas des plans d'exécution et ne peuvent donc en aucun cas être directement utilisés pour réaliser la construction. Toute reproduction même partielle est interdite sans accord écrit du bureau d'études. Les limites cadastrales issues des sections digitalisées sont données à titre indicatif, de même que les coordonnées des installations en découlant. Ces positions sont suffisantes pour la phase du Permis de Construire. Il est fortement conseillé de procéder à un bornage contradictoire, afin de garantir au moins les limites des parcelles d'implantation avant la phase travaux.

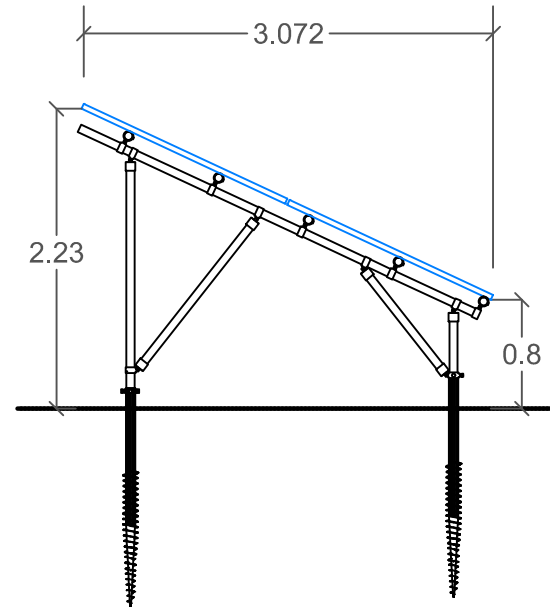
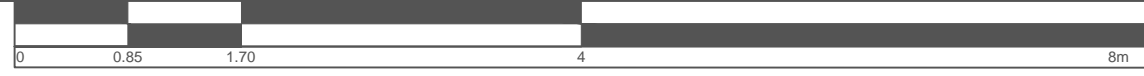

VUE DE GAUCHE

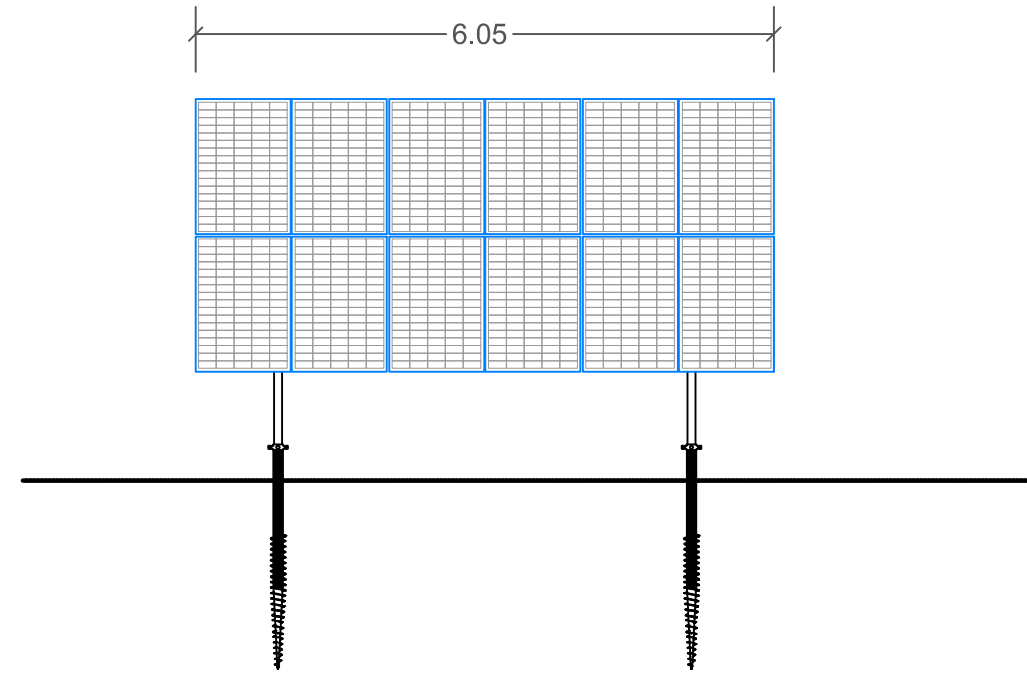

FACE AVANT

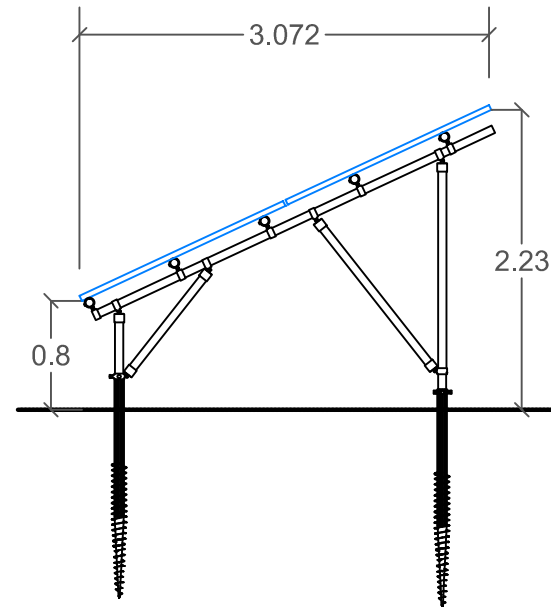

VUE DE DROITE

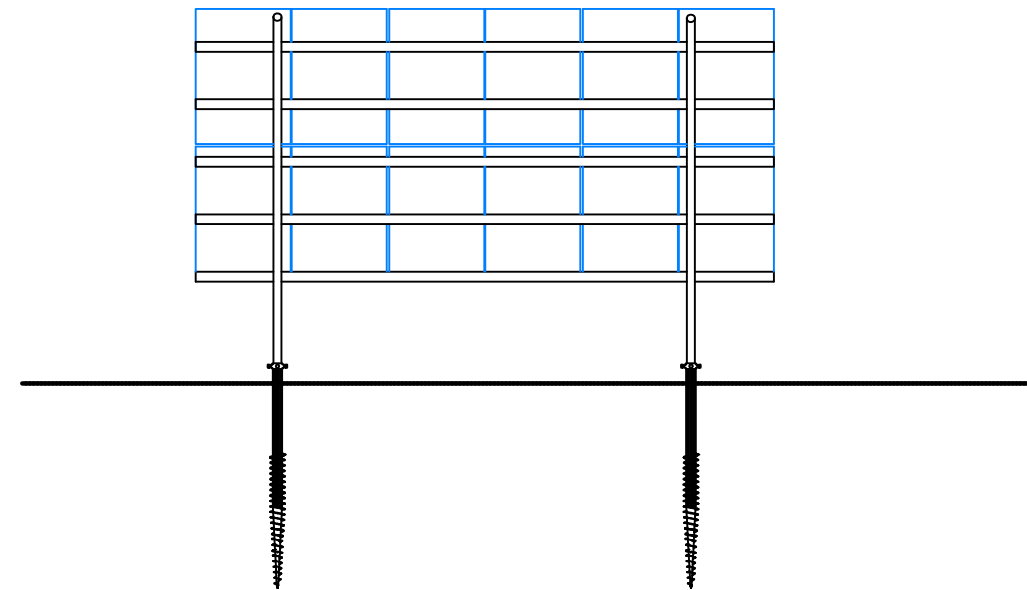

FACE ARRIÈRE

PC 05

DOSSIER DE PERMIS DE CONSTRUIRE

16

SOCIÉTÉ DE DÉVELOPPEMENT :

Quadran  
18 RUE DOM PERIGNON  
51000 CHÂLONS-EN-CHAMPAGNE  
Tél : 03 26 65 75 37



CABINET D'ARCHITECTURE :

Joël BENAÏ Architecte  
33 rue de Coulmier  
51240 La Chaussée sur Marne  
Architecte et Maître d'œuvre  
Tél : 03 26 72 96 18

PONT-SUR-SAMBRE (59)  
Panneaux photovoltaïques  
Vues de face et de profil

Mars 2016



Les présents plans sont exclusivement destinés à la demande de permis de construire. Ils ne sont pas des plans d'exécution et ne peuvent donc en aucun cas être directement utilisés pour réaliser la construction. Toute reproduction même partielle est interdite sans accord écrit du bureau d'études. Les limites cadastrales issues des sections digitalisées sont données à titre indicatif, de même que les coordonnées des installations en découlant. Ces positions sont suffisantes pour la phase du Permis de Construire. Il est fortement conseillé de procéder à un bornage contradictoire, afin de garantir au moins les limites des parcelles d'implantation avant la phase travaux.



### VUE EN PLAN

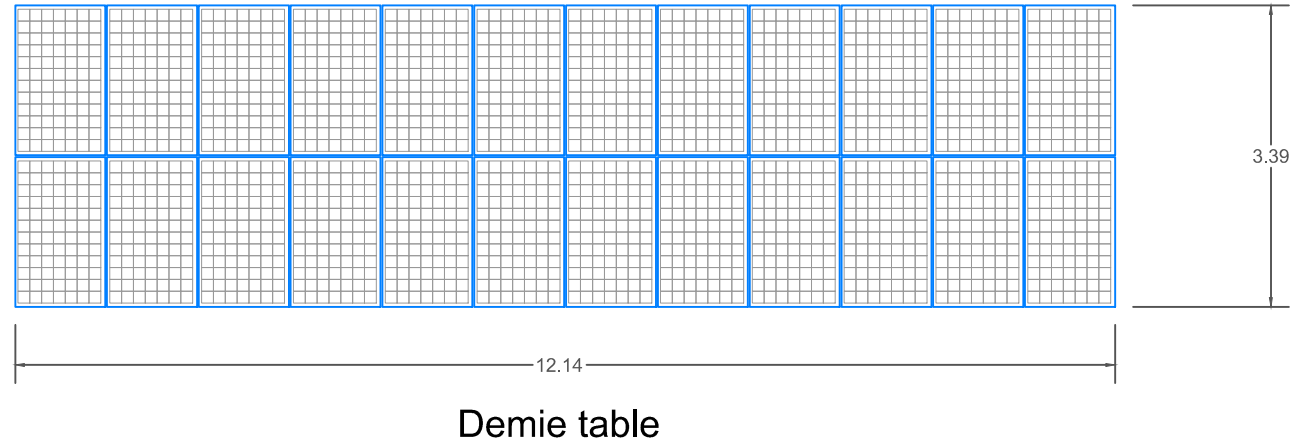
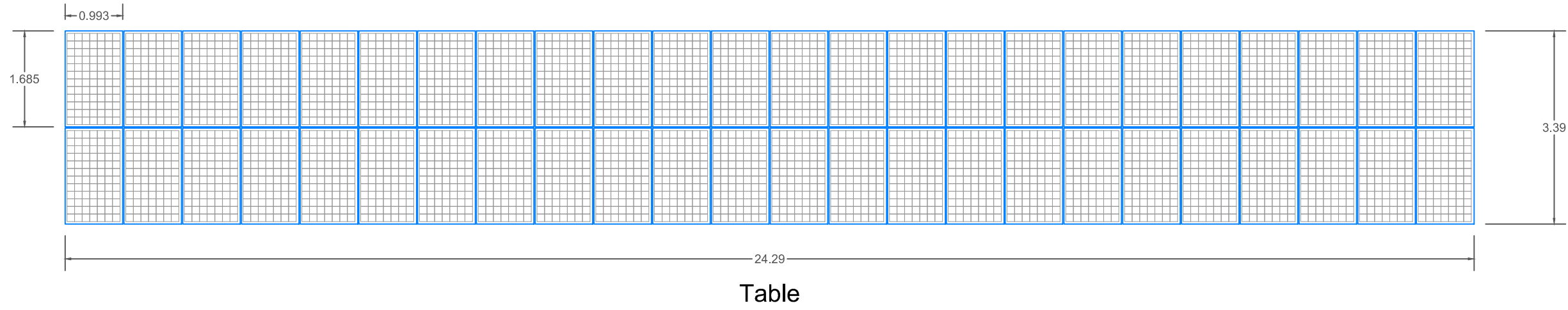

17

## DOSSIER DE PERMIS DE CONSTRUIRE

PC 05

Mars 2016

PONT-SUR-SAMBRE (59)  
Tables photovoltaïques  
Vue en plan

CABINET D'ARCHITECTURE :

**bona**  
Architectures et  
Maîtrise d'œuvre  
Joël BENA Architecte  
33 rue de Coulmier  
51240 La Chaussée sur Marne  
Tél : 03 26 72 96 18

SOCIÉTÉ DE DÉVELOPPEMENT :



Quadran  
18 RUE DOM PERIGNON  
51000 CHÂLONS-EN-CHAMPAGNE  
Tél : 03 26 65 75 37



Les présents plans sont exclusivement destinés à la demande de permis de construire. Ils ne sont pas des plans d'exécution et ne peuvent donc en aucun cas être directement utilisés pour réaliser la construction. Toute reproduction même partielle est interdite sans accord écrit du bureau d'études. Les limites cadastrales issues des sections digitalisées sont données à titre indicatif, de même que les coordonnées des installations en décaulant. Ces positions sont suffisantes pour la phase du Permis de Construire. Il est fortement conseillé de procéder à un bornage contradictoire, afin de garantir au moins les limites des parcelles d'implantation avant la phase travaux.

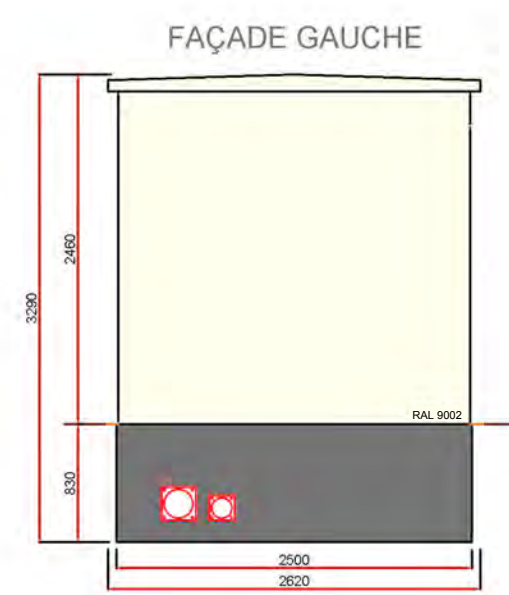
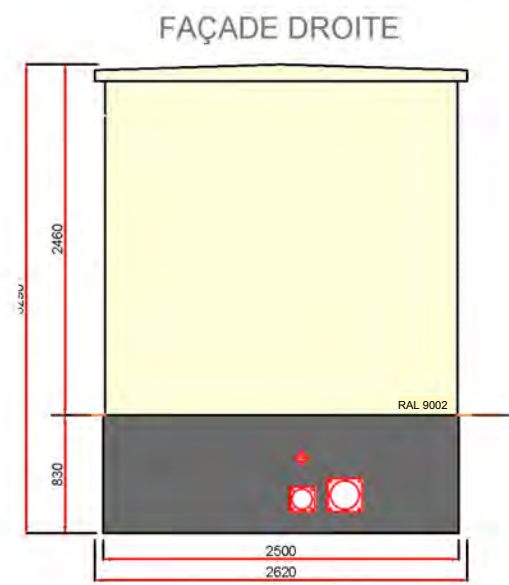
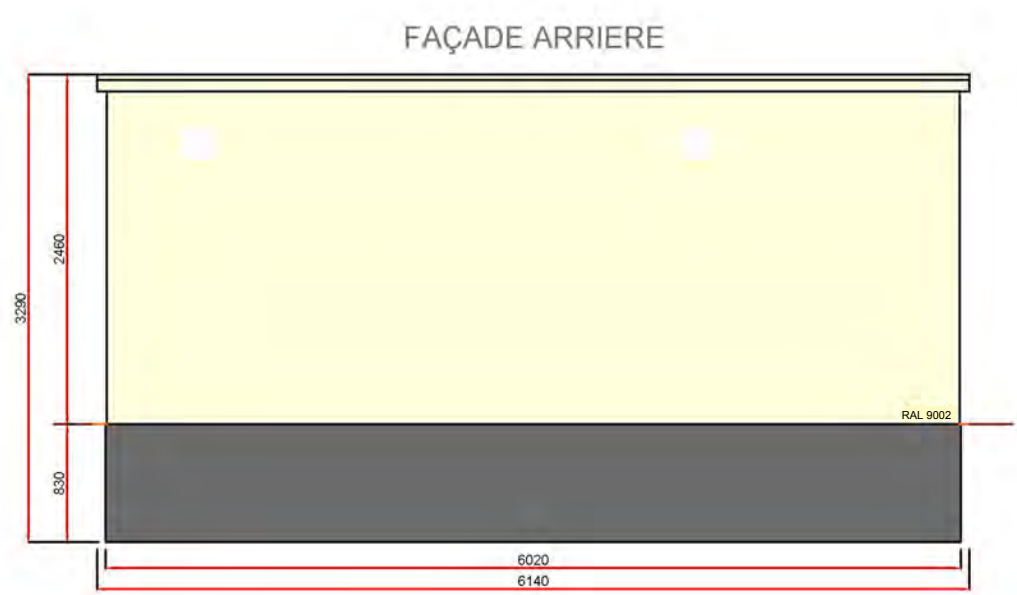
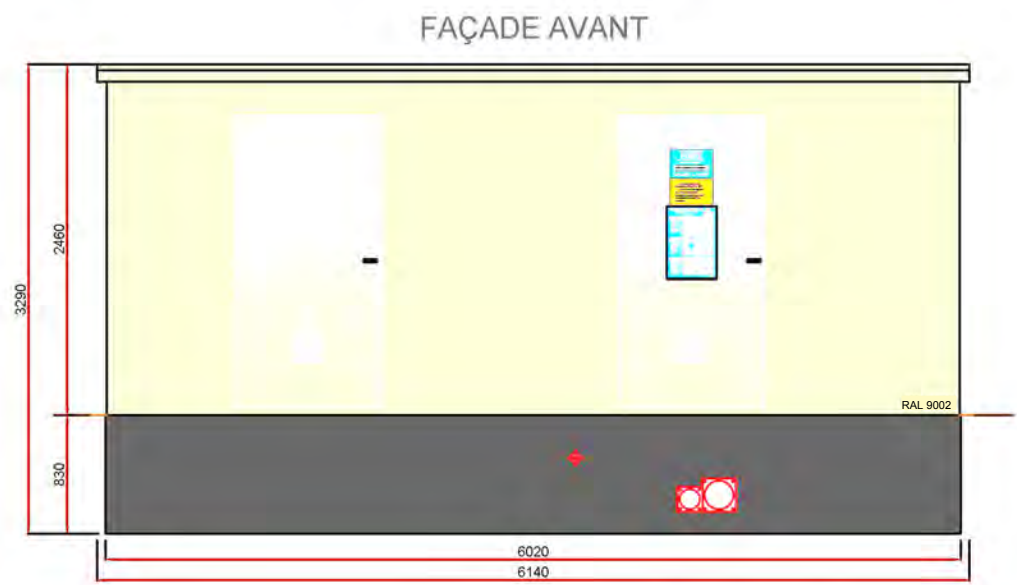
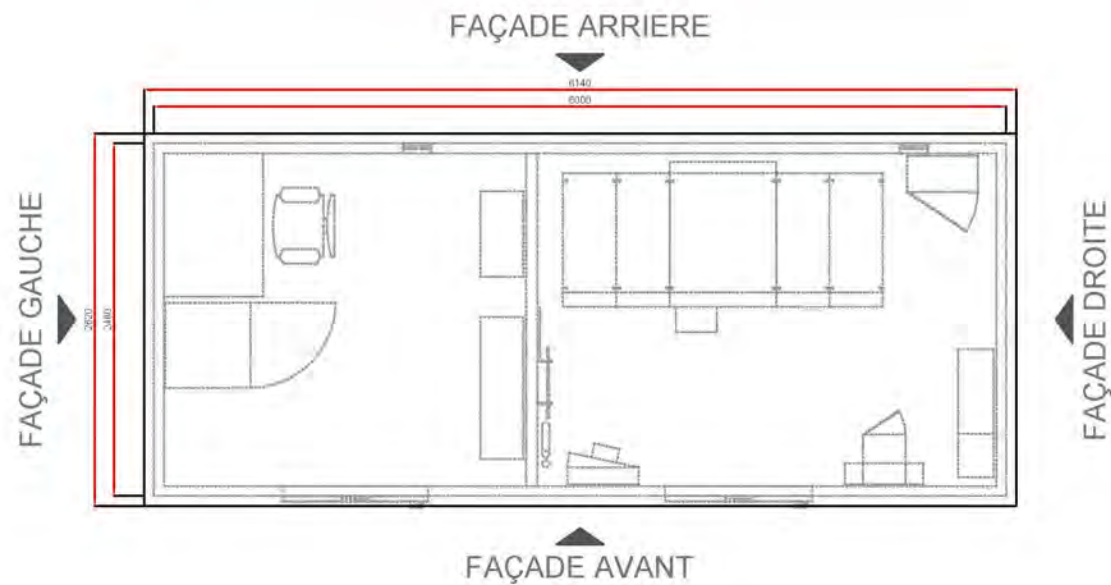

PC 05

DOSSIER DE PERMIS DE CONSTRUIRE

18

Mars 2016

PONT-SUR-SAMBRE (59)  
Poste de livraison  
Vues de face et profil

CABINET D'ARCHITECTURE :

**bona**  
Architectures et  
Maîtrise d'œuvre  
Joël BENA Architecte  
33 rue de Coulmier  
51240 La Chaussée sur Mame  
Tél : 03 26 72 96 18

SOCIÉTÉ DE DÉVELOPPEMENT :



Quadran  
18 RUE DOM PERIGNON  
51000 CHÂLONS-EN-CHAMPAGNE  
Tél : 03 26 65 75 37



Les présents plans sont exclusivement destinés à la demande de permis de construire. Ils ne sont pas des plans d'exécution et ne peuvent donc en aucun cas être directement utilisés pour réaliser la construction. Toute reproduction même partielle est interdite sans accord écrit du bureau d'études. Les limites cadastrales issues des sections digitalisées sont données à titre indicatif, de même que les coordonnées des installations en découlant. Ces positions sont suffisantes pour la phase du Permis de Construire. Il est fortement conseillé de procéder à un bornage contradictoire, afin de garantir au moins les limites des parcelles d'implantation avant la phase travaux.

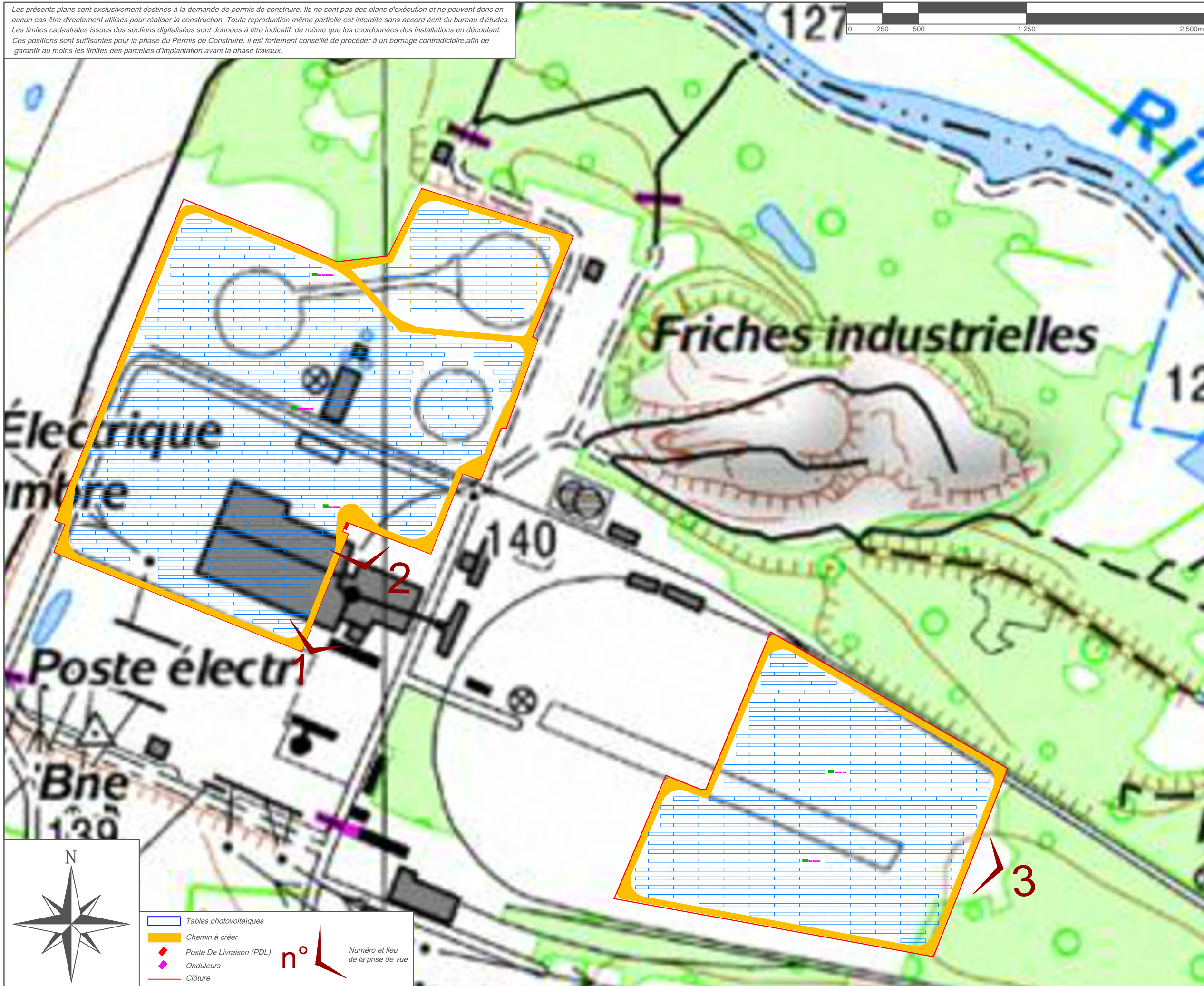

19

DOSSIER DE PERMIS DE CONSTRUIRE

PC 06

Mars 2016

PONT-SUR-SAMBRE (59)  
Plan de repérage des photomontages  
1/3 000

CABINET D'ARCHITECTURE :

**bsna**  
Architecte et  
Maîtrise d'œuvre  
Joël BENA Architecte  
33 rue de Coulmier  
51240 La Chaussée sur Marne  
Tél : 03 26 72 96 18

SOCIÉTÉ DE DÉVELOPPEMENT :

**Quadran**  
ÉNERGIES LIBRES  
Quadran  
18 RUE DOM PERIGNON  
51000 CHÂLONS-EN-CHAMPAGNE  
Tél : 03 26 65 75 37



Les présents plans sont exclusivement destinés à la demande de permis de construire. Ils ne sont pas des plans d'exécution et ne peuvent donc en aucun cas être directement utilisés pour réaliser la construction. Toute reproduction même partielle est interdite sans accord écrit du bureau d'études. Les limites cadastrales issues des sections digitalisées sont données à titre indicatif, de même que les coordonnées des installations en découplant. Ces positions sont suffisantes pour la phase du Permis de Construire. Il est fortement conseillé de procéder à un bornage contradictoire, afin de garantir au moins les limites des parcelles d'implantation avant la phase travaux.



Photomontage



Vue initiale

20

DOSSIER DE PERMIS DE CONSTRUIRE

PC 06-07-08

Mars 2016

PONT-SUR-SAMBRE (59)  
Photomontage vue aérienne  
Sans échelle

CABINET D'ARCHITECTURE :

**bsna**  
Architecte  
Architecte et  
Menuiserie  
Joël BENA Architecte  
33 rue de Coumiers  
51240 La Chaussée sur Mame  
Tél : 03 26 72 96 18

SOCIÉTÉ DE DÉVELOPPEMENT :



Quadran  
18 RUE DOM PERIGNON  
51000 CHÂLONS-EN-CHAMPAGNE  
Tél : 03 26 65 75 37



Les présents plans sont exclusivement destinés à la demande de permis de construire. Ils ne sont pas des plans d'exécution et ne peuvent donc en aucun cas être directement utilisés pour réaliser la construction. Toute reproduction même partielle est interdite sans accord écrit du bureau d'études. Les limites cadastrales issues des sections digitalisées sont données à titre indicatif, de même que les coordonnées des installations en découlant. Ces positions sont suffisantes pour la phase du Permis de Construire. Il est fortement conseillé de procéder à un bornage contradictoire, afin de garantir au moins les limites des parcelles d'implantation avant la phase travaux.



Photomontage



Vue initiale

21

DOSSIER DE PERMIS DE CONSTRUIRE

PC 06-07-08

Mars 2016

PONT-SUR-SAMBRE (59)

Photomontage 1

Sans échelle

CABINET D'ARCHITECTURE :

**bena**  
Architectures et  
Ménagements d'œuvre

Joël BENA Architecte  
33 rue de Coulmier  
51240 La Chaussée sur Marne  
Tél : 03 26 72 96 18

SOCIÉTÉ DE DÉVELOPPEMENT :



Quadran  
18 RUE DOM PERIGNON  
51000 CHÂLONS-EN-CHAMPAGNE  
Tél : 03 26 65 75 37



Les présents plans sont exclusivement destinés à la demande de permis de construire. Ils ne sont pas des plans d'exécution et ne peuvent donc en aucun cas être directement utilisés pour réaliser la construction. Toute reproduction même partielle est interdite sans accord écrit du bureau d'études. Les limites cadastrales issues des sections digitalisées sont données à titre indicatif, de même que les coordonnées des installations en découplant. Ces positions sont suffisantes pour la phase du Permis de Construire. Il est fortement conseillé de procéder à un bornage contradictoire, afin de garantir au moins les limites des parcelles d'implantation avant la phase travaux.



Photomontage



Vue initiale

22

DOSSIER DE PERMIS DE CONSTRUIRE

PC 06-07-08

Mars 2016

PONT-SUR-SAMBRE (59)

Photomontage 2

Sans échelle

CABINET D'ARCHITECTURE :

**bsna**  
Architecte  
Michèle G. Bouvier  
Tél : 03 26 72 96 18

Joël BENAÏ Architecte  
33 rue de Coulmier  
51240 La Chaussée sur Mame

SOCIÉTÉ DE DÉVELOPPEMENT :



Quadran  
18 RUE DOM PERIGNON  
51000 CHÂLONS-EN-CHAMPAGNE  
Tél : 03 26 65 75 37



Les présents plans sont exclusivement destinés à la demande de permis de construire. Ils ne sont pas des plans d'exécution et ne peuvent donc en aucun cas être directement utilisés pour réaliser la construction. Toute reproduction même partielle est interdite sans accord écrit du bureau d'études. Les limites cadastrales issues des sections digitalisées sont données à titre indicatif, de même que les coordonnées des installations en découlant. Ces positions sont suffisantes pour la phase du Permis de Construire. Il est fortement conseillé de procéder à un bornage contradictoire, afin de garantir au moins les limites des parcelles d'implantation avant la phase travaux.



Photomontage



Vue initiale

23

DOSSIER DE PERMIS DE CONSTRUIRE

PC 06-07-08

Mars 2016

PONT-SUR-SAMBRE (59)  
Photomontage 3  
Sans échelle

CABINET D'ARCHITECTURE :

**bsna**  
Architecte et  
Maîtrise d'œuvre  
Joël BEVA Architecte  
33 rue de Coulmier  
51240 La Chaussée sur Marne  
Tel : 03 26 72 96 18

SOCIÉTÉ DE DÉVELOPPEMENT :



Quadran  
18 RUE DOM PERIGNON  
51000 CHÂLONS-EN-CHAMPAGNE  
Tél : 03 26 65 75 37