

SÉCURITÉ ROUTIÈRE  
TOUS RESPONSABLES

**H**  
21 ans



**Le 25 Janvier 2015  
STEENWORDE  
sur Aire de repos A 25**  
Circonstances présumées :  
*Un VL percute à vive  
allure un PL stationné  
sur une  
aire autoroutière.*

**F**  
20 ans



**Le 28 Janvier 2015  
FROMELLES  
sur RD 141**  
Circonstances présumées :  
*Perte de contrôle, heurt  
d'un poteau, puis déport  
en travers de chaussée  
avant d'être percuté  
par un autre  
VL.*

**H**  
55 ans



**Le 13 Janvier 2015  
MOUVAUX  
sur RD 670**  
Circonstances présumées :  
*La victime est renversée  
par un VL sur un  
passage protégé.*

**H**  
50 ans



**Le 04 Janvier 2015  
BONDUES  
sur RD 9**  
Circonstances présumées :  
*Le VL traverse la route et  
percute de face le cycliste  
circulant sur la piste  
cyclable*

**H**  
63 ans



**Le 16 Janvier 2015  
ROUBAIX  
sur Voie communale**  
Circonstances présumées :  
*Accident entre 2 VL  
avec un refus  
de priorité  
à un Stop.*

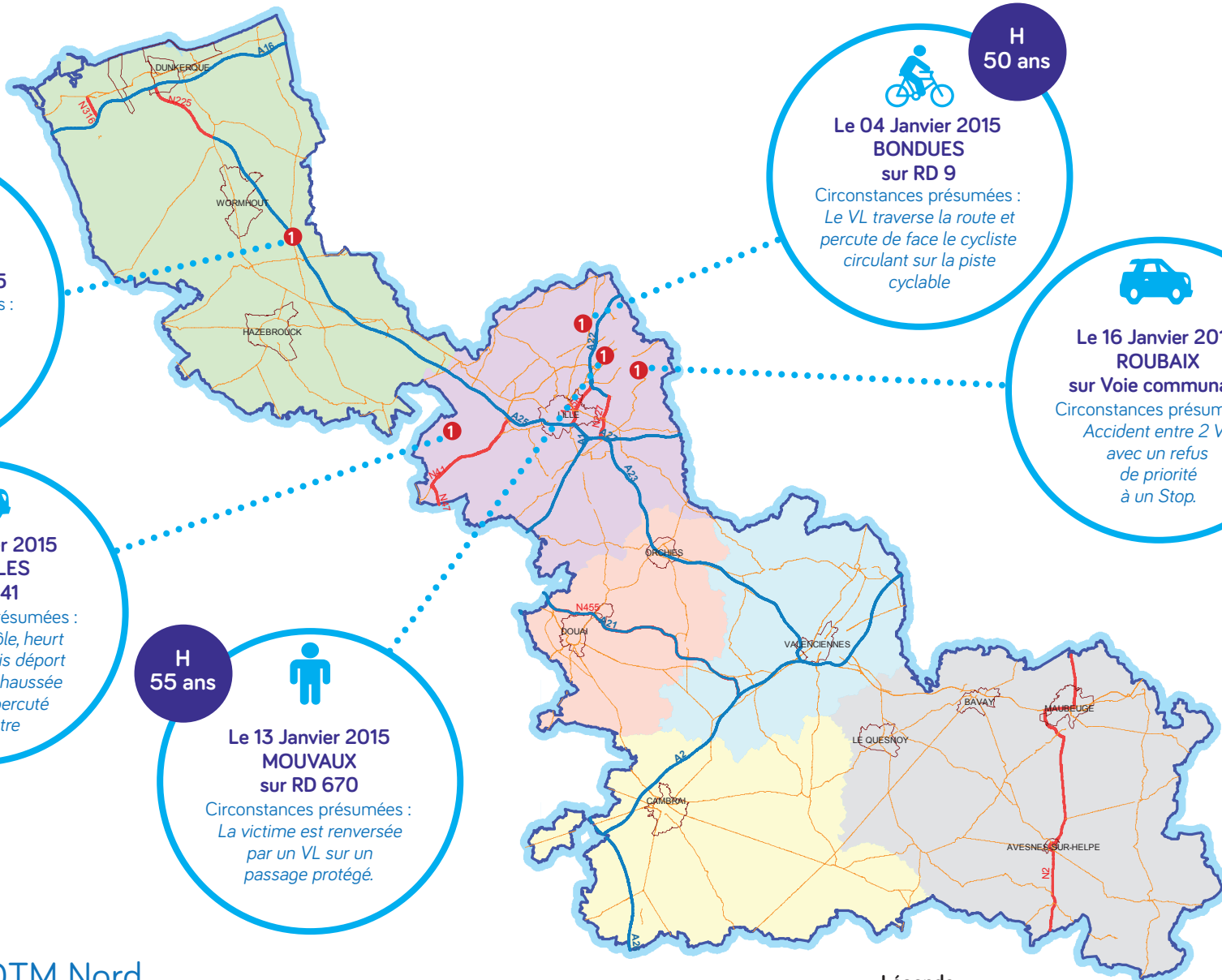
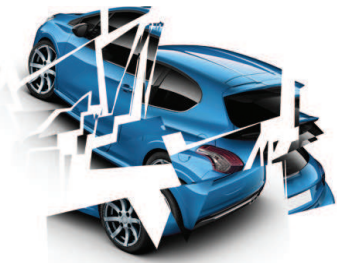

DDTM Nord

Service Sécurité Risques et Crises  
Sécurité Routière et Circulation  
Sources : Bd carto © IGN 2009 - Forces de l'ordre  
Ech : 1 / 500000 ème Date : 05 / 02 / 2015

**Légende**  
Détail Accidents Mortels  
**N** Nombre de victimes

**Total :**  
**5**  
**personnes tuées**