Observatoire Départemental Sécurité Routière

Liberté • Égalité • Fraternité
RÉPUBLIQUE FRANÇAISE
DDTM NORD
SÉCURITÉ ROUTIÈRE VIVRE, ENSEMBLE.

Les accidents mortels dans le NORD

MAI 2020

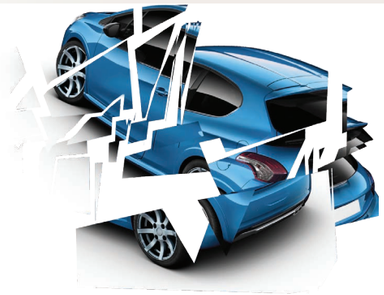

H 54 ans

le 16 mai 2020
à 19h15
TETEGHEM-COUDEKERQUE-VILLAGE
sur l'A 16

Circonstances présumées :

Le camion de la victime heurte violemment l'arrière d'un autre poids lourd.

F 26 ans

le 20 mai 2020
12h40
LILLE
sur l'angle des RM 146 et RM 750

Circonstances présumées :

En tournant à droite, le poids lourd heurte et écrase la cycliste qui circule sur la bande cyclable.

H 40 ans

le 21 mai 2020
à 18h15
TERDEGHEM
sur la RD 37

Circonstances présumées :

Le tracteur s'arrête pour tourner à gauche. La moto le percute par l'arrière.

H 60 ans

le 23 mai 2020
à 15h40
TRITH-SAINT-LEGER
sur une voirie communale

Circonstances présumées :

Le conducteur perd le contrôle de sa motocyclette en franchissant le ralentisseur et heurte un mobilier urbain.

H 26 ans

le 22 mai 2020
à 22h30
LILLE
sur une voirie communale

Circonstances présumées :

Le cyclomotoriste s'engage sur la chaussée par le passage piéton. L'automobiliste le heurte et prend la fuite.

H 23 ans

le 31 mai 2020
à 19h45
JEUMONT
sur la RD 649

Circonstances présumées :

Le motard perd le contrôle de sa machine, passe par-dessus la glissière de sécurité et chute dans un fossé.

H 25 ans

le 16 mai 2020
à 21h15
FERRIERE-LA-PETITE
sur une voirie communale

Circonstances présumées :

La moto circulant à vive allure heurte une automobile sortant d'une exploitation agricole.

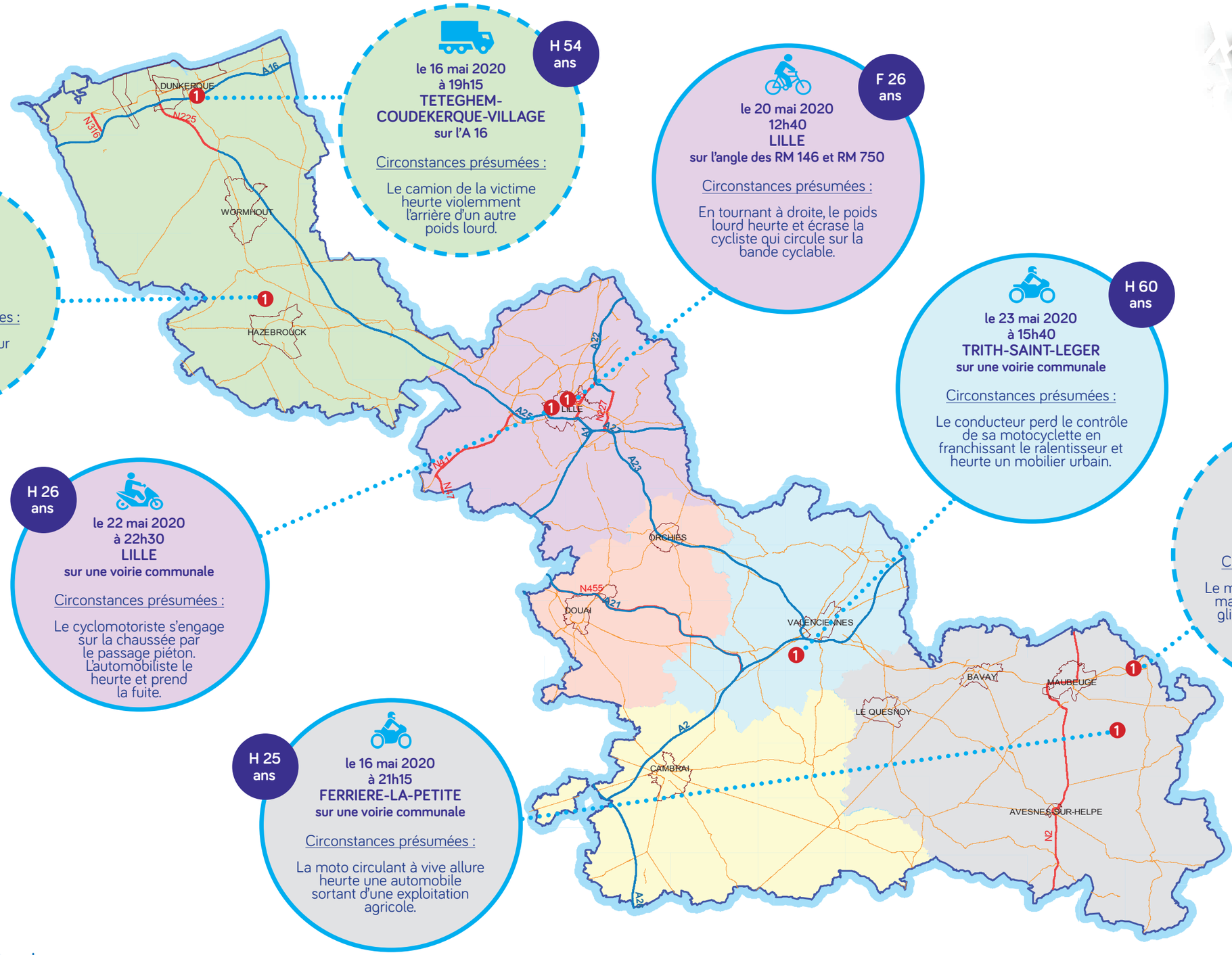

DDTM Nord

Service Sécurité Risques et Crises
Sécurité Routière et Circulation
Sources : Bd carto © IGN 2009 - Forces de l'ordre
Ech : 1 / 500000 éme Date : 08/03/2019

En agglo
Hors agglo

Légende
Détail Accidents Mortels
N Nombre de victimes

Total : 7 personnes tuées